

Glossarium Chomage: scenario 6 - ONEM 2

Volledige Versie

Versie: 2001/3

Verzendingsdatum: 20/12/2001

Einde geldigheidsdatum:

Commentaar:

Boodschap 0: schutblad
Schutblad

Boodschap 1 : aangifte
Inleiding

Glossarium
Inleiding

Aanduiding van de dagen en uren

- 00101 - AANDUIDING VAN DE DAGEN MET BETREKKING TOT HET WERKROOSTER
- 00102 - AANTAL UREN MET BETREKKING TOT HET WERKROOSTER

Aard van de dag

- 00178 - AANDUIDING VAN DE DAG
- 00179 - CODE AARD VAN DE DAG
- 00180 - AANTAL UREN

Bruto loon per uur

- 00233 - BEDRAG BRUTO-UURLOON

Commentaar bij de aangifte

- 00126 - ZONE VRIJE TEKST

Commentaar werkrooster

- 00103 - COMMENTAARZONE MET BETREKKING TOT HET WERKROOSTER

Detail vakantie-uren

- 00196 - CODE VAKANTIEDAGEN
- 00198 - AANTAL VAKANTIE-UREN

Exact loon

- 00122 - CODE EXACT LOON
- 00124 - BEDRAG CODE EXACT LOON

Formulier

- 00218 - DATUM VAN CREATIE VAN HET FORMULIER
- 00220 - VOLGNUMMER VAN HET FORMULIER
- 00296 - IDENTIFICATIE VAN HET FORMULIER
- 00297 - TYPE VAN HET FORMULIER
- 00299 - PRECIES UUR VAN CREATIE VAN HET FORMULIER

Identificatie risico

- 00430 - IDENTIFICATIE VAN HET RISICO

Link met aangifte werkgever

- 00011 - RSZ- INSCHRIJVINGSNUMMER
- 00012 - NOTIE CURATELE
- 00014 - UNIEK BEDRIJFSNUMMER
- 00016 - CONVERSIE NAAR REGIME 5

Link met tewerkstelling werknemerslijn

- 00044 - DATUM WAAROP DE TEWERKSTELLING BEGINT
- 00045 - DATUM WAAROP DE TEWERKSTELLING EINDIGT
- 00046 - NUMMER VAN PARITAIR COMITE
- 00047 - AANTAL DAGEN PER WEEK VAN HET ARBEIDSSTELSEL
- 00048 - GEMIDDELD AANTAL UREN PER WEEK VAN DE WERKNEMER
- 00049 - GEMIDDELD AANTAL UREN PER WEEK VAN DE MAATPERSOON
- 00053 - STATUUT VAN DE WERKNEMER

Link met werknemerslijn

- 00036 - KENGETAL VAN DE WERKGEVER
- 00037 - WERKNEMERSCODE

Natuurlijk persoon

- 00023 - VOLGNUMMER NATUURLIJKE PERSOON
- 00024 - IDENTIFICATIENUMMER BIJ DE SOCIALE ZEKERHEID (INSZ)
- 00025 - NAAM VAN DE WERKNEMER
- 00026 - VOORNAAM VAN DE WERKNEMER
- 00027 - INITIAAL VAN DE TWEEDE VOORNAAM VAN DE WERKNEMER
- 00028 - DATUM WAAROP DE WERKNEMER GEBOREN IS
- 00029 - GESLACHT VAN DE WERKNEMER
- 00030 - STRAAT VAN DE WERKNEMER
- 00031 - NUMMER VAN HET ADRES VAN DE WERKNEMER
- 00032 - BRIEVENBUS VAN DE WERKNEMER
- 00033 - POSTCODE VAN DE WERKNEMER
- 00034 - GEMEENTE VAN DE WERKNEMER
- 00035 - LANDCODE VAN DE WERKNEMER
- 00167 - NUMMER VAN DE SOCIALE IDENTITEITSKAART
- 00168 - GEMEENTE - GEBOORTEPLAATS VAN DE WERKNEMER
- 00169 - LANDCODE VAN DE GEBOORTEPLAATS VAN DE WERKNEMER

Volledige versie afdrukken

Referentie

- 00221 - TYPE VAN DE REFERENTIE
- 00222 - REFERENTIENUMMER
- 00298 - HERKOMST VAN DE REFERENTIE

Referteperiode

- 00074 - DATUM WAAROP DE REFERTEPERIODE BEGINT
- 00075 - DATUM WAAROP DE REFERTEPERIODE EINDIGT

Vakantiejaar

- 00195 - JAAR - VAKANTIEDIENSTJAAR WAAROP DE VAKANTIEDAGEN BETREKKING HEBBEN

Vakantiesector

- 00194 - AANDUIDING VAN DE VAKANTIESECTOR

Bijlage

- 1 - Gemeentecodes - NIS-code
- 11 - Identificatie van het formulier
- 12 - Identificatie van het risico
- 13 - Code aard van de dag
- 2 - Lijst der werknemerskengetallen waarvoor de bijdragen van toepassing zijn
- 5 - Lijst met landcodes

Chomage: scenario 6 - ONEM 2 - Inleiding

Boodschap 1 : aangifte

Versie: 2001/3

Verzendingsdatum: 20/12/2001

Inhoud van de inleiding:

Ce schéma représente l'ensemble des blocs devant figurer dans un formulaire DRS sans mini-Dmfa.



Diagramme de classe pour la DRS, secteur chômage, scénario 6 ("Déclaration mensuelle de travail à temps partiel")
 Cette déclaration de risque est une déclaration sans mini Dmfa, ce diagramme montre spécifiquement la partie du risque social.
 Cependant, le lecteur peut voir le lien avec les blocs identifiants la déclaration sans mini c-à-d avec le bloc Lien Occupation.
 Pour plus d'information les blocs identifiant une déclaration sans mini, vous devez vous référer au diagramme intitulé: Déclaration de risque sans mini.



ZONENUMMER: 00101	VERSIE: 2001/3	VERZENDINGSDATUM: 20/12/2001
--------------------------	-----------------------	-------------------------------------

**Boodschap 1 : aangifte - AANDUIDING VAN DE DAGEN MET BETREKKING TOT HET WERKROOSTER
(Label XML :)**

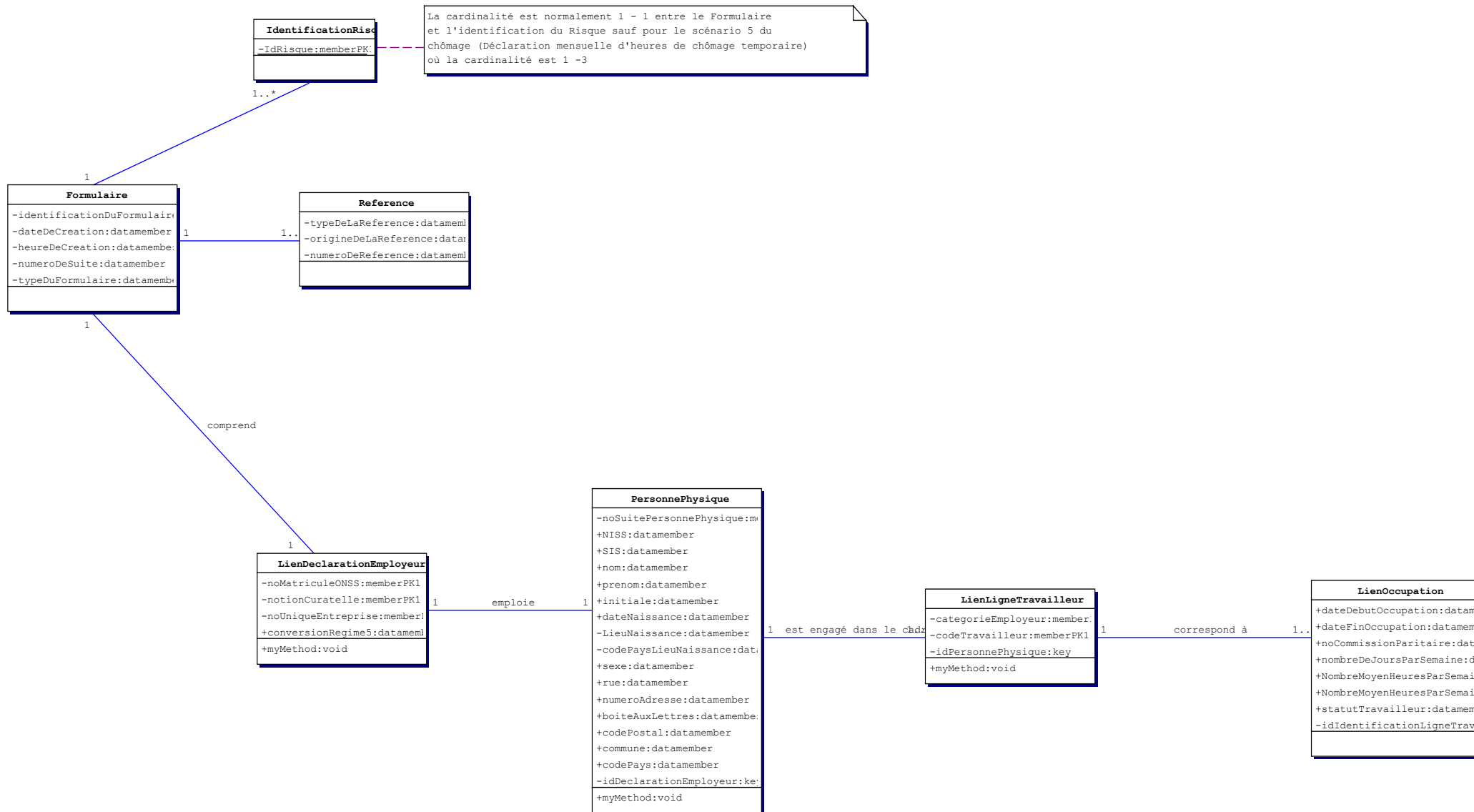
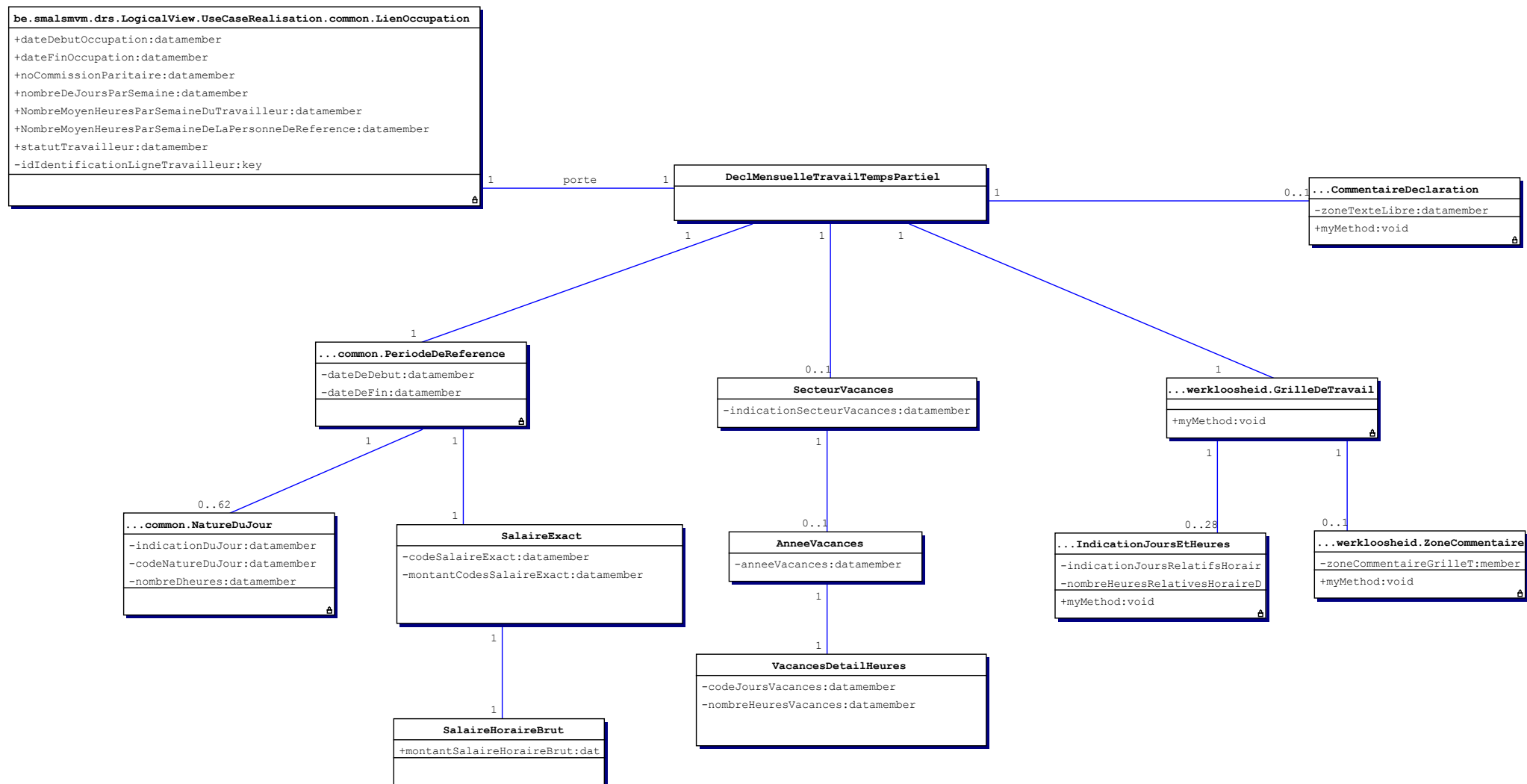
FUNCTIONEEL GEHEEL: Aanduiding van de dagen en uren

BESCHRIJVING: Codes die de dagen aanduiden in verband met het werkrooster.

TOEGELATEN DOMEIN:

1. maandag eerste week
2. dinsdag eerste week
3. woensdag eerste week
4. donderdag eerste week
5. vrijdag eerste week
6. zaterdag eerste week
7. zondag eerste week
8. maandag tweede week
9. dinsdag tweede week
10. woensdag tweede week
11. donderdag tweede week
12. vrijdag tweede week
13. zaterdag tweede week
14. zondag tweede week
15. maandag derde week
16. dinsdag derde week
17. woensdag derde week
18. donderdag derde week
19. vrijdag derde week
20. zaterdag derde week
21. zondag derde week
22. maandag vierde week
23. dinsdag vierde week
24. woensdag vierde week
25. donderdag vierde week
26. vrijdag vierde week
27. zaterdag vierde week
28. zondag vierde week

WETTELIJKE REFERENTIE:

TYPE: numeriek

LENGTE: 2

AANWEZIGHEID: Verplicht indien de commentaarzone in verband met het werkrooster niet ingevuld is

FORMAAT:

FOUTCODE OP ONTVANGSTBEWIJS:

Foutbeschrijving	Foutcode	Ernst fout
Niet aanwezig	00101-01	
Niet numeriek	00101-02	
Niet in het toegelaten domein	00101-08	

ZONENUMMER: 00102	VERSIE: 2001/3	VERZENDINGSDATUM: 20/12/2001
--------------------------	-----------------------	-------------------------------------

**Boodschap 1 : aangifte - AANTAL UREN MET BETREKKING TOT HET WERKROOSTER
(Label XML :)**

FUNCTIONEEL GEHEEL: Aanduiding van de dagen en uren

BESCHRIJVING: Aantal uren per dag in verband met het werkrooster.

TOEGELATEN DOMEIN: Een decimaal getal met het formaat [0001:1400]
Aandacht: De uren worden uitgedrukt in hondersten van uren;
Voorbeeld : 7u 40 wordt 0766

WETTELIJKE REFERENTIE:

TYPE: numeriek

LENGTE: 4

AANWEZIGHEID: Verplicht indien de zone Aanduiding van de dagen met betrekking tot het werkrooster ingevuld is

FORMAAT:

FOUTCODE OP ONTVANGSTBEWIJS:

Foutbeschrijving	Foutcode	Ernst fout
Niet aanwezig	00102-01	
Niet numeriek	00102-02	

ZONENUMMER: 00178	VERSIE: 2001/3	VERZENDINGSDATUM: 20/12/2001
--------------------------	-----------------------	-------------------------------------

Boodschap 1 : aangifte - AANDUIDING VAN DE DAG
(Label XML :)

FUNCTIONEEL GEHEEL: Aard van de dag

BESCHRIJVING: Datum van de dag in kwestie

TOEGELATEN DOMEIN: Onder het formaat MMDD
MM is een element van [01;12]
DD is een element van [01; 31]

WETTELIJKE REFERENTIE:

TYPE: Numeriek

LENGTE: 4

AANWEZIGHEID: Onmisbaar

FORMAAT:

FOUTCODE OP ONTVANGSTBEWIJS:

Foutbeschrijving	Foutcode	Ernst fout
Niet aanwezig	00178-01	
Niet numeriek	00178-02	
Ongeldig	00178-03	
Niet in het toegelaten domein	00178-08	

ZONENUMMER: 00179	VERSIE: 2001/3	VERZENDINGSDATUM: 20/12/2001
--------------------------	-----------------------	-------------------------------------

Boodschap 1 : aangifte - CODE AARD VAN DE DAG
(Label XML :)

FUNCTIONEEL GEHEEL: Aard van de dag

BESCHRIJVING: Code die de aard van een dag aanduidt

TOEGELATEN DOMEIN: Alle waarden van de bijlage 13 - code aard van de dag.

De werkgever vermeldt per dag de aard van de dag door middel van de volgende cijfers :
1, 2.1, 2.2, 2.3, 2.4, 2.5, 2.6, 2.7, 2.8, 3.1, 3.2, 3.3, 4, 5.1, 5.2, 5.3, 5.4, 5.5, 5.6, 5.7, 5.8,
5.9, 5.10, 6.1, 6.2, 6.3, 6.4, 6.5, 6.6, 6.7, 7.

WETTELIJKE REFERENTIE:

TYPE: Alfa-numeriek

LENGTE: 4

AANWEZIGHEID: Onmisbaar

FORMAAT:

FOUTCODE OP ONTVANGSTBEWIJS:

Foutbeschrijving	Foutcode	Ernst fout
Niet aanwezig	00179-01	
Niet in het toegelaten domein	00179-08	
Overenigbaar met het risico	00179-	

ZONENUMMER: 00180	VERSIE: 2001/3	VERZENDINGSDATUM: 20/12/2001
--------------------------	-----------------------	-------------------------------------

Boodschap 1 : aangifte - AANTAL UREN
(Label XML :)

FUNCTIONEEL GEHEEL: Aard van de dag

BESCHRIJVING: Het aantal uren met betrekking tot code aard van de dag
Voor alle dagen vermeld onder de code aard van de dag, dient de werkgever steeds het aantal uren aan te duiden indien het gaat om een deeltijdse werknemer.

TOEGELATEN DOMEIN: Een decimaal getal met het formaat [0001:1400]
Aandacht: De uren worden uitgedrukt in hondersten van uren;
Voorbeeld : 7u 40 wordt 766

WETTELIJKE REFERENTIE:

TYPE: Numeriek

LENGTE: 4

AANWEZIGHEID: Onmisbaar

FORMAAT:

FOUTCODE OP ONTVANGSTBEWIJS:

Foutbeschrijving	Foutcode	Ernst fout
Niet aanwezig	00180-01	
Niet numeriek	00180-02	
Niet in het toegelaten domein	00180-08	

ZONENUMMER: 00233	VERSIE: 2001/3	VERZENDINGSDATUM: 20/12/2001
--------------------------	-----------------------	-------------------------------------

Boodschap 1 : aangifte - BEDRAG BRUTO-UURLOON
(Label XML :)

FUNCTIONEEL GEHEEL: Bruto loon per uur

BESCHRIJVING: Bedrag van het bruto-uurloon uitgedrukt in honderdste eurocent.

TOEGELATEN DOMEIN: Een getal van maximum 8 cijfers in honderdsten eurocent.

WETTELIJKE REFERENTIE:

TYPE: Numeriek

LENGTE: 8

AANWEZIGHEID: Verplicht indien CODE WERKNEMER = ARBEIDER

FORMAAT:

FOUTCODE OP ONTVANGSTBEWIJS:

Foutbeschrijving	Foutcode	Ernst fout
Niet aanwezig	00233-01	
Niet numeriek	00233-02	
Verboden	00233-05	

ZONENUMMER: 00126	VERSIE: 2001/3	VERZENDINGSDATUM: 20/12/2001
--------------------------	-----------------------	-------------------------------------

Boodschap 1 : aangifte - ZONE VRIJE TEKST
(Label XML :)

FUNCTIONEEL GEHEEL: Commentaar bij de aangifte

BESCHRIJVING: Deze zone laat de werkgever toe alle informatie toe te voegen die hij noodzakelijk vindt voor de aangifte van het betreffende sociale risico.

TOEGELATEN DOMEIN: Vrije tekst

WETTELIJKE REFERENTIE:

TYPE: alfanumeriek

LENGTE: 200

AANWEZIGHEID: Facultatief

FORMAAT:

FOUTCODE OP ONTVANGSTBEWIJS:

Foutbeschrijving	Foutcode	Ernst fout

ZONENUMMER: 00103	VERSIE: 2001/3	VERZENDINGSDATUM: 20/12/2001
--------------------------	-----------------------	-------------------------------------

**Boodschap 1 : aangifte - COMMENTAARZONE MET BETREKKING TOT HET WERKROOSTER
(Label XML :)**

FUNCTIONEEL GEHEEL: Commentaar werkrooster

BESCHRIJVING: Beschrijving van de tewerkstellingscyclus.
Deze commentaarzone laat de werkgever toe het arbeidsstelsel te beschrijven bij gebrek aan voldoende preciseringen in het rooster T. De werkgever dient hierin alle elementen te vermelden waarover hij beschikt, zoals het aantal weken van de cyclus, het aantal gepresteerde dagen per week alsook elke andere precisering die de instellingen uit de werkloosheidssector kan begeleiden in het kader van hun opdrachten.

TOEGELATEN DOMEIN:

WETTELIJKE REFERENTIE:

TYPE: alfanumeriek

LENGTE: 200

AANWEZIGHEID: Verplicht indien de zone aanduiding van de dagen in verband met het werkrooster en de zone aantal uren in verband met het werkrooster niet ingevuld zijn

FORMAAT:

FOUTCODE OP ONTVANGSTBEWIJS:

Foutbeschrijving	Foutcode	Ernst fout
Niet aanwezig	00103-01	

ZONENUMMER: 00196	VERSIE: 2001/3	VERZENDINGSDATUM: 20/12/2001
--------------------------	-----------------------	-------------------------------------

Boodschap 1 : aangifte - CODE VAKANTIEDAGEN
(Label XML :)

FUNCTIONEEL GEHEEL: Detail vakantie-uren

BESCHRIJVING: Code die het type vakantiedagen aangeeft

TOEGELATEN DOMEIN:

- 1 = wettelijke vakantiedagen die de werknemer genomen heeft
- 2 = bijkomende vakantiedagen die de werknemer genomen heeft
- 3 = vakantiedagen genomen krachtens een verbindend verklaarde collectieve overeenkomst
- 4 = wettelijke vakantiedagen waarop de werknemer recht heeft
- 5 = bijkomende vakantiedagen waarop de bediende recht heeft, met uitsluiting van de vakantiedagen bedoeld in artikel 18 van het conceptueel kader

Deze zone dient de waarde 4 te bevatten

WETTELIJKE REFERENTIE:

TYPE: Numeriek

LENGTE: 1

AANWEZIGHEID: Verplicht indien aanduiding van de vakantieregeling = 1 en "JAAR WAAROP DE VAKANTIE-UREN BETREKKING HEBBEN " ingevuld is.

FORMAAT:

FOUTCODE OP ONTVANGSTBEWIJS:

Foutbeschrijving	Foutcode	Ernst fout
Niet aanwezig	00196-01	
Niet numeriek	00196-02	
Niet in het toegelaten domein	00196-08	

ZONENUMMER: 00198	VERSIE: 2001/3	VERZENDINGSDATUM: 20/12/2001
--------------------------	-----------------------	-------------------------------------

Boodschap 1 : aangifte - AANTAL VAKANTIE-UREN
(Label XML :)

FUNCTIONEEL GEHEEL: Detail vakantie-uren

BESCHRIJVING: Zone die het aantal vakantie-uren aanduidt in functie van de code inzake vakantiedagen

TOEGELATEN DOMEIN: een geheel getal en element van {0 ; 400}

WETTELIJKE REFERENTIE:

TYPE: Numeriek

LENGTE: 3

AANWEZIGHEID: Verplicht indien "CODE VAKANTIE-UREN / -DAGEN" = 4.

FORMAAT:

FOUTCODE OP ONTVANGSTBEWIJS:

Foutbeschrijving	Foutcode	Ernst fout
Niet aanwezig	00198-01	
Niet numeriek	00198-02	
Niet in het toegelaten domein	00198-08	

ZONENUMMER: 00122	VERSIE: 2001/3	VERZENDINGSDATUM: 20/12/2001
--------------------------	-----------------------	-------------------------------------

Boodschap 1 : aangifte - CODE EXACT LOON
(Label XML :)

FUNCTIONEEL GEHEEL: Exact loon

BESCHRIJVING: Code die overeenstemt met de looncodes 01, 02, 03, 04, 05, 06, 10 volgens de RSZ-aangifte, en/of overige looncodes voor de samenstelling van het exact loon.

Code die toelaat het type te bepalen van het loongegeven dat werd aangegeven voor de tewerkstelling van de betreffende werknemer

TOEGELATEN DOMEIN: De lijst van toegelaten waarden bevindt zich in bijlage 7 - Codificatie van lonen (ADRS = « yes »)

Deze zone dient de waarde 34 (= bruto bezoldiging voor een deeltijdse werknemer met inkomensgarantie uitkering) te bevatten

WETTELIJKE REFERENTIE:

TYPE: Numeriek

LENGTE: 3

AANWEZIGHEID: Onmisbaar

FORMAAT:

FOUTCODE OP ONTVANGSTBEWIJS:

Foutbeschrijving	Foutcode	Ernst fout
Niet aanwezig	00122-01	
Niet numeriek	00122-02	
Niet in het toegelaten domein	00122-08	
Onverenigbaar met categorie	00122-	
Onverenigbaar met het werknemerskengetal	00122-	

ZONENUMMER: 00124	VERSIE: 2001/3	VERZENDINGSDATUM: 20/12/2001
--------------------------	-----------------------	-------------------------------------

Boodschap 1 : aangifte - BEDRAG CODE EXACT LOON
(Label XML :)

FUNCTIONEEL GEHEEL: Exact loon

BESCHRIJVING: Bedrag, uitgedrukt in eurocent, dat overeenstemt met een code exact loon.
Totaal van de bezoldigingen die overeenkomen met het aangegeven type bezoldiging voor de tewerkstelling van de werknemer.

TOEGELATEN DOMEIN: Een geheel getal en element van [00000000001;9999999999]
De laatste 2 posities stellen eurocenten voor.

WETTELIJKE REFERENTIE:

TYPE: numeriek

LENGTE: 8

AANWEZIGHEID: Onmisbaar

FORMAAT:

FOUTCODE OP ONTVANGSTBEWIJS:

Foutbeschrijving	Foutcode	Ernst fout
Niet aanwezig	00124-01	
Ongeldig	00124-03	
Niet in het toegelaten domein	00124-08	
Berekeningsfout (forfaits)	00124-	

ZONENUMMER: 00218	VERSIE: 2001/3	VERZENDINGSDATUM: 20/12/2001
--------------------------	-----------------------	-------------------------------------

Boodschap 1 : aangifte - DATUM VAN CREATIE VAN HET FORMULIER
(Label XML : CreationDate)

FUNCTIONEEL GEHEEL: Formulier

BESCHRIJVING:

Datum waarop het formulier gecreëerd is

TOEGELATEN DOMEIN:

MM is een element van [01,12]
DD is een element van [01, 31]
de datum is geldig
JJJJ is een element van [lopend jaar -1 ; lopend jaar]

WETTELIJKE REFERENTIE:

TYPE: Alphanumeriek

LENGTE: 10

AANWEZIGHEID: Onmisbaar

FORMAAT: JJJJ-MM-DD

· JJJJ is het jaar

· MM is de maand

- DD is de dag.

FOUTCODE OP ONTVANGSTBEWIJS:

Foutbeschrijving	Foutcode	Ernst fout
Niet aanwezig	00218-01	
Niet in het toegelaten domein	00218-08	

ZONENUMMER: 00220	VERSIE: 2001/3	VERZENDINGSDATUM: 20/12/2001
--------------------------	-----------------------	-------------------------------------

Boodschap 1 : aangifte - VOLGNUMMER VAN HET FORMULIER
(Label XML : SequenceNr)

FUNCTIONEEL GEHEEL: Formulier

BESCHRIJVING: Het volgnummer van het eerste formulier dat door de verzender gecreëerd wordt gedurende een dag is gelijk aan 1. Het volgende formulier krijgt het nummer 2 en zo voort per sprong van 1.
De nummering herbegint op 1 de volgende dag.

TOEGELATEN DOMEIN: geheel getal en element van [1;99999]

WETTELIJKE REFERENTIE:

TYPE: Numeriek

LENGTE: 5

AANWEZIGHEID: Facultatief

FORMAAT:

FOUTCODE OP ONTVANGSTBEWIJS:

Foutbeschrijving	Foutcode	Ernst fout
Niet numeriek	00220-02	

ZONENUMMER: 00296	VERSIE: 2001/3	VERZENDINGSDATUM: 20/12/2001
--------------------------	-----------------------	-------------------------------------

Boodschap 1 : aangifte - IDENTIFICATIE VAN HET FORMULIER
(Label XML : Identification)

FUNCTIONEEL GEHEEL: Formulier

BESCHRIJVING: Zij laat toe de algemene inhoud van het formulier te identificeren door aanduiding van
. de sector(en) waarvoor het formulier bestemd is ;
. het scenario waarop dit formulier betrekking heeft.
Het scenario is de maximale verzameling van functionele blokken in een bepaalde situatie. In een scenario bestaat de boodschap uit elementen van de maximale verzameling. In het kader van een scenario kunnen meerdere verschillende boodschappen (= die niet dezelfde verzameling functionele blokken hebben) verstuurd worden ; de blokken van deze boodschappen zijn afkomstig van de maximale collectie.

TOEGELATEN DOMEIN: Zie bijlage 11 - Identificatie van het formulier.

Deze zone dient de waarde "WECH006" (= Werkloosheid scenario 6 - Maandelijkse Aangifte van Deeltijdse Arbeid) te bevatten.

WETTELIJKE REFERENTIE:

TYPE: Alfa-numeriek

LENGTE: 7

AANWEZIGHEID: Onmisbaar

FORMAAT:

FOUTCODE OP ONTVANGSTBEWIJS:

Foutbeschrijving	Foutcode	Ernst fout
Niet aanwezig	00296-01	
Niet in het toegelaten domein	00296-08	

ZONENUMMER: 00297	VERSIE: 2001/3	VERZENDINGSDATUM: 20/12/2001
--------------------------	-----------------------	-------------------------------------

**Boodschap 1 : aangifte - TYPE VAN HET FORMULIER
(Label XML : TypeForm)**

FUNCTIONEEL GEHEEL: Formulier

BESCHRIJVING: Het type wijst de aard van het elektronisch formulier aan.

TOEGELATEN DOMEIN: RE : REQUEST - het formulier vraagt inlichtingen ;
 NO : NOTIFICATION - het formulier deelt inlichtingen mee ;
 PA : PROVISIONAL ANSWER - het formulier is een tijdelijk antwoord op een aanvraag van inlichtingen of een mededeling van inlichtingen ;
 FA : FINAL ANSWER - het formulier is een definitief antwoord op een aanvraag van inlichtingen of een mededeling van inlichtingen.

Deze zone dient de waarde "NO" te bevatten.

WETTELIJKE REFERENTIE:

TYPE: Alfnumeriek

LENGTE: 2

AANWEZIGHEID: Onmisbaar

FORMAAT:

FOUTCODE OP ONTVANGSTBEWIJS:

Foutbeschrijving	Foutcode	Ernst fout
Niet aanwezig	00297-01	
Niet in het toegelaten domein	00297-08	

ZONENUMMER: 00299	VERSIE: 2001/3	VERZENDINGSDATUM: 20/12/2001
--------------------------	-----------------------	-------------------------------------

Boodschap 1 : aangifte - PRECIES UUR VAN CREATIE VAN HET FORMULIER
(Label XML : CreationHour*)

FUNCTIONEEL GEHEEL: Formulier

BESCHRIJVING: Tijdstip, uitgedrukt in uren, minuten, seconden en milliseconden

TOEGELATEN DOMEIN: UU is een element van [00 ;23]
MM is een element van [00 ;59]
SS is een element van [00 ;59]
SSS is een element van [00 ; 999]

WETTELIJKE REFERENTIE:

TYPE: Alphanumeriek

LENGTE: 12

AANWEZIGHEID: Onmisbaar

FORMAAT: uu:mm:ss.sss

- uu zijn de uren
- mm zijn de minuten
- ss zijn de seconden
- sss zijn de milliseconden.

FOUTCODE OP ONTVANGSTBEWIJS:

Foutbeschrijving	Foutcode	Ernst fout
Niet aanwezig	00299-01	
Niet in het toegelaten domein	00299-08	

ZONENUMMER: 00430	VERSIE: 2001/3	VERZENDINGSDATUM: 20/12/2001
--------------------------	-----------------------	-------------------------------------

**Boodschap 1 : aangifte - IDENTIFICATIE VAN HET RISICO
(Label XML :)**

FUNCTIONEEL GEHEEL: Identificatie risico

BESCHRIJVING: Identificeert het risico.

TOEGELATEN DOMEIN: Zie bijlage 12 - Identificatie van het risico.

Deze zone dient de waarde "001" (= Maandelijkse Aangifte van Deeltijdse Arbeid) te bevatten.

WETTELIJKE REFERENTIE:

TYPE: Numeriek

LENGTE: 3

AANWEZIGHEID: Onmisbaar

FORMAAT:

FOUTCODE OP ONTVANGSTBEWIJS:

Foutbeschrijving	Foutcode	Ernst fout
Niet aanwezig	00430-01	
Niet numeriek	00430-02	
Niet in het toegelaten domein	00430-08	

ZONENUMMER: 00011	VERSIE: 2001/3	VERZENDINGSDATUM: 20/12/2001
--------------------------	-----------------------	-------------------------------------

Boodschap 1 : aangifte - RSZ- INSCHRIJVINGSNUMMER
(Label XML : NOSSRegistrationNbr)

FUNCTIONEEL GEHEEL: Link met aangifte werkgever

BESCHRIJVING: Iedere werkgever, of het nu een natuurlijke persoon, een groepering van natuurlijke personen of een rechtspersoon betreft, die personeel in dienst heeft dat onderworpen is aan de wet van 27 juni 1969, moet ingeschreven zijn bij de R.S.Z. Het gaat een definitief RSZ-inschrijvingsnummer.

(Zie "Algemene onderrichtingen ten behoeve van de werkgevers"). Voor de vervroegd uitgevoerde aangiften, ingevolge een sociaal risico, kan dit een voorlopig nummer zijn, toegekend bij de voorafgaande aangifte van tewerkstelling. Dit voorlopig nummer kan alleen gebruikt worden voor een aangifte van sociaal risico en voor zover de werkgever zijn definitief nummer nog niet ontvangen heeft.

TOEGELATEN DOMEIN: Een geheel getal en element van [0000100006;0199999999] voor de definitieve nummers

WETTELIJKE REFERENTIE:

TYPE: Numeriek

LENGTE: 10

AANWEZIGHEID: Onmisbaar

FORMAAT: NNNNNNNNCC

· NNNNNNN is het nummer

· CC is het controlegetal.

FOUTCODE OP ONTVANGSTBEWIJS:

Foutbeschrijving	Foutcode	Ernst fout
Niet aanwezig	00011-01	
Niet numeriek	00011-02	
Werkgever niet aanwezig in het repertorium	00011-	
Verkeerd stamnummer	00011-	
Voorlopig stamnummer overgedragen naar een definitief stamnummer	00011-	
Ongeldig controlegetal	00011-04	
Niet aanwezig in het repertorium voor het aangiftekwartaal	00011-	
Niet gevonden in DIMONA	00011-	

ZONENUMMER: 00012	VERSIE: 2001/3	VERZENDINGSDATUM: 20/12/2001
--------------------------	-----------------------	-------------------------------------

Boodschap 1 : aangifte - NOTIE CURATELE
(Label XML : Trusteeship)

FUNCTIONEEL GEHEEL: Link met aangifte werkgever

BESCHRIJVING: Code die aanduidt of de aangifte al dan niet betrekking heeft op een periode onder curatele.

TOEGELATEN DOMEIN:
 0 = periode niet onder curatele
 1 = periode onder curatele

WETTELIJKE REFERENTIE:

TYPE: numeriek

LENGTE: 1

AANWEZIGHEID: Onmisbaar

FORMAAT:

FOUTCODE OP ONTVANGSTBEWIJS:

Foutbeschrijving	Foutcode	Ernst fout
Niet aanwezig	00012-01	
Niet numeriek	00012-02	
Niet in het toegelaten domein	00012-08	

ZONENUMMER: 00014	VERSIE: 2001/3	VERZENDINGSDATUM: 20/12/2001
--------------------------	-----------------------	-------------------------------------

Boodschap 1 : aangifte - UNIEK BEDRIJFSNUMMER
(Label XML : CompanyID)

FUNCTIONEEL GEHEEL: Link met aangifte werkgever

BESCHRIJVING: Nummer dat een werkgever eenduidig identificeert binnen de sociale zekerheid, of het nu gaat om een natuurlijk persoon, een groepering van natuurlijke personen of een rechtspersoon

TOEGELATEN DOMEIN: Getal van 10 cijfers

WETTELIJKE REFERENTIE:

TYPE: Numeriek

LENGTE: 10

AANWEZIGHEID: Onmisbaar

FORMAAT:

FOUTCODE OP ONTVANGSTBEWIJS:

Foutbeschrijving	Foutcode	Ernst fout
Niet aanwezig	00014-01	
Niet numeriek	00014-02	

ZONENUMMER: 00016	VERSIE: 2001/3	VERZENDINGSDATUM: 20/12/2001
--------------------------	-----------------------	-------------------------------------

**Boodschap 1 : aangifte - CONVERSIE NAAR REGIME 5
(Label XML : System5)**

FUNCTIONEEL GEHEEL: Link met aangifte werkgever

BESCHRIJVING: Code die aanduidt dat de arbeidstijdgegevens (aantal dagen per week van het arbeidsstelsel en aantal dagen van de prestatie en de vakantiedagen) geconverteerd zijn.
Deze gegevens worden dan aangegeven op basis van een arbeidsstelsel van vijf dagen per week.
In geval van conversie moeten ALLE prestaties van ALLE tewerkstellingen, inclusief de ter informatie aangegeven prestaties (ziekte, werkloosheid, arbeidsongeval, enz.), geconverteerd worden.

TOEGELATEN DOMEIN:
 0 = gegevens zijn niet geconverteerd
 1 = gegevens zijn geconverteerd

WETTELIJKE REFERENTIE:

TYPE: numeriek

LENGTE: 1

AANWEZIGHEID: Onmisbaar

FORMAAT:

FOUTCODE OP ONTVANGSTBEWIJS:

Foutbeschrijving	Foutcode	Ernst fout
Niet aanwezig	00016-01	
Niet numeriek	00016-02	
Niet in het toegelaten domein	00016-08	

ZONENUMMER: 00044	VERSIE: 2001/3	VERZENDINGSDATUM: 20/12/2001
--------------------------	-----------------------	-------------------------------------

Boodschap 1 : aangifte - DATUM WAAROP DE TEWERKSTELLING BEGINT
(Label XML : StartingDate)

FUNCTIONEEL GEHEEL: Link met tewerkstelling werknemerslijn

BESCHRIJVING:

Het gaat om de begindatum van de tewerkstelling waarop de aangifte betrekking heeft.

Als de tewerkstelling van de werknemer niet veranderd is sinds zijn indiensttreding bij de werkgever, dan komt deze datum overeen met de datum van indiensttreding bij de werkgever.

Werd de tewerkstelling gewijzigd (voorbeeld : de werknemer ging van een voltijds arbeidsregime over naar een deeltijds arbeidsregime, de tewerkstellingsbreuk werd gewijzigd, enz.), dan komt de begindatum van de tewerkstelling overeen met het begin van de periode waarop de nieuwe gegevens van de tewerkstelling betrekking hebben.

Wanneer de arbeidsovereenkomst beëindigd wordt en er verbrekingsvergoedingen betaald worden aan de werknemer, dan moet men de verschillende periodes aangeven gedekt door een verbrekingsvergoeding onder de vorm van een nieuwe tewerkstelling per periode.

TOEGELATEN DOMEIN: MM is een element van [01,12]
 DD is een element van [01, 31]
 de datum is geldig

WETTELIJKE REFERENTIE:

TYPE: Alphanumeriek

LENGTE: 10

AANWEZIGHEID: Onmisbaar

FORMAAT: JJJJ-MM-DD

· JJJJ is het jaar

· MM is de maand

- DD is de dag.

FOUTCODE OP ONTVANGSTBEWIJS:

Foutbeschrijving	Foutcode	Ernst fout
Niet aanwezig	00044-01	
Niet in het toegelaten domein	00044-08	
Ongeldig	00044-03	

ZONENUMMER: 00045	VERSIE: 2001/3	VERZENDINGSDATUM: 20/12/2001
--------------------------	-----------------------	-------------------------------------

**Boodschap 1 : aangifte - DATUM WAAROP DE TEWERKSTELLING EINDIGT
(Label XML : EndingDate)**

FUNCTIONEEL GEHEEL: Link met tewerkstelling werknemerslijn

BESCHRIJVING:

Dit is de einddatum van de tewerkstelling waarop de aangifte betrekking heeft.
Als de tewerkstelling van de werknemer niet veranderd is en blijft voortduren in het volgende kwartaal, dan wordt deze datum niet ingevuld. Als het einde van de tewerkstelling leidt tot een verbreking van de band van ondergeschiktheid tussen de werknemer en de werkgever, dan komt deze datum overeen met de datum van uitdiensttreding bij de werkgever.

Wanneer de arbeidsovereenkomst beëindigd wordt en er verbrekingsvergoedingen worden betaald aan de werknemer, dan moet men de verschillende periodes aangeven die gedekt worden door een verbrekingsvergoeding en dit onder de vorm van een nieuwe tewerkstelling per periode.

TOEGELATEN DOMEIN: MM is een element van [01,12]
 DD is een element van [01, 31]
 de datum is geldig

Hij moet gelegen zijn tussen de begin- en einddatum van het R.S.Z.-kwartaal.

WETTELIJKE REFERENTIE:

TYPE: Alphanumeriek

LENGTE: 10

AANWEZIGHEID: Verplicht indien de tewerkstelling eindigt in de loop van het kwartaal van de aangifte of wanneer het gaat om een tewerkstelling die overeenstemt met een periode gedekt door een verbrekingsvergoeding.

FORMAAT: JJJJ-MM-DD

· JJJJ is het jaar

· MM is de maand

- DD is de dag.

FOUTCODE OP ONTVANGSTBEWIJS:

Foutbeschrijving	Foutcode	Ernst fout
Niet aanwezig	00045-01	
Niet in het toegelaten domein	00045-08	
Ongeldig	00045-03	
Einddatum van de periode kleiner dan begindatum van de periode	00045-	

ZONENUMMER: 00046	VERSIE: 2001/3	VERZENDINGSDATUM: 20/12/2001
--------------------------	-----------------------	-------------------------------------

**Boodschap 1 : aangifte - NUMMER VAN PARITAIR COMITE
(Label XML : JointCommissionNbr)**

FUNCTIONEEL GEHEEL: Link met tewerkstelling werknemerslijn

BESCHRIJVING: Nummer van het paritair comité waaronder de werknemer valt in het kader van de aangegeven tewerkstelling.
Een officiële bijgewerkte lijst met de paritaire comités en subcomités wordt jaarlijks gepubliceerd in het Belgisch Staatsblad.

TOEGELATEN DOMEIN:

- CCC : De paritaire comités ; reeks van 3 cijfers, links uitgelijnd.
- CCC.CC : De paritaire subcomités ; reeks van 3 cijfers gevolgd door een punt en 2 cijfers, links uitgelijnd.
- Als de werknemer onder geen enkel paritair comité of subcomité valt, dan is de in te vullen waarde 999.

WETTELIJKE REFERENTIE:

TYPE: Alfanumeriek

LENGTE: 9

AANWEZIGHEID: Onmisbaar

FORMAAT: CCC of CCC.CC

FOUTCODE OP ONTVANGSTBEWIJS:

Foutbeschrijving	Foutcode	Ernst fout
Niet aanwezig	00046-01	
Niet in het toegelaten domein	00046-08	
Ongeldig	00046-03	
Onverenigbaar met het werknemerskengetal	00046-	
Onverenigbaarheid kwartaal - categorie	00046-	
Aanwezig - afwezigheid toegelaten	00046-	

ZONENUMMER: 00047	VERSIE: 2001/3	VERZENDINGSDATUM: 20/12/2001
--------------------------	-----------------------	-------------------------------------

**Boodschap 1 : aangifte - AANTAL DAGEN PER WEEK VAN HET ARBEIDSSTELSEL
(Label XML : WorkingDaysSystem)**

FUNCTIONEEL GEHEEL: Link met tewerkstelling werknemerslijn

BESCHRIJVING: Als het een vast wekelijks arbeidssysteem betreft, dan gaat het om het aantal dagen per week van de werknemer. Het arbeidssysteem wordt vast genoemd wanneer de werknemer een vast aantal dagen per week werkt. Het kan dan de waarden 1, 2, 3, 4, 5, 6 of 7 dagen/week aannemen.
Als het een variabel wekelijks arbeidssysteem betreft, dan gaat het om het gemiddeld aantal dagen per week tijdens dewelke de werknemer verondersteld wordt arbeid te verrichten, rekening houdend met de te werken dagen tijdens het geheel van de arbeidscyclus.

TOEGELATEN DOMEIN: geheel getal gelegen tussen 001 en 700
Aandacht : De dagen worden uitgedrukt in honderdsten van dagen.
Voorbeeld : 5 dagen /week wordt uitgedrukt onder de vorm : 500
2,66 dagen/week wordt uitgedrukt onder de vorm : 266

WETTELIJKE REFERENTIE:

TYPE: numeriek

LENGTE: 3

AANWEZIGHEID: Onmisbaar

FORMAAT:

FOUTCODE OP ONTVANGSTBEWIJS:

Foutbeschrijving	Foutcode	Ernst fout
Niet aanwezig	00047-01	
Niet numeriek	00047-02	
Niet in het toegelaten domein	00047-08	

ZONENUMMER: 00048	VERSIE: 2001/3	VERZENDINGSDATUM: 20/12/2001
--------------------------	-----------------------	-------------------------------------

Boodschap 1 : aangifte - GEMIDDELD AANTAL UREN PER WEEK VAN DE WERKNEMER
(Label XML : MeanWorkingHours)

FUNCTIONEEL GEHEEL: Link met tewerkstelling werknemerslijn

BESCHRIJVING: Gemiddeld aantal uren per week (uitgedrukt in honderdsten van een uur) tijdens dewelke de werknemer geacht wordt arbeid uit te voeren overeenkomstig zijn arbeidsovereenkomst, een eventuele schorsing van de overeenkomst buiten beschouwing gelaten.
 Voor een werknemer in volledige loopbaanonderbreking is dit aantal gelijk aan nul.
 Het gemiddeld aantal uren per week van de werknemer gedeeld door het gemiddeld aantal uren per week van de maatpersoon bepaalt de prestatiebreuk van de werknemer.
 Onder maatpersoon verstaan we de persoon die voltijds tewerkgesteld is in dezelfde onderneming, of, bij gebrek hieraan, in dezelfde activiteitstak, in een functie analoog aan die van de werknemer.

TOEGELATEN DOMEIN: [0001;4800].
 Aandacht : De uren worden uitgedrukt in honderdsten van uren.
 Voorbeeld : 38 uren 20 min. wordt uitgedrukt onder de vorm : 3833
 38 uren wordt uitgedrukt onder de vorm : 3800

WETTELIJKE REFERENTIE:

TYPE: numeriek

LENGTE: 4

AANWEZIGHEID: Onmisbaar

FORMAAT:

FOUTCODE OP ONTVANGSTBEWIJS:

Foutbeschrijving	Foutcode	Ernst fout
Niet aanwezig	00048-01	
Niet numeriek	00048-02	
Niet in het toegelaten domein	00048-08	

ZONENUMMER: 00049	VERSIE: 2001/3	VERZENDINGSDATUM: 20/12/2001
--------------------------	-----------------------	-------------------------------------

**Boodschap 1 : aangifte - GEMIDDELD AANTAL UREN PER WEEK
VAN DE MAATPERSOON
(Label XML : RefMeanWorkingHours)**

FUNCTIONEEL GEHEEL: Link met tewerkstelling werknemerslijn

BESCHRIJVING: Gemiddeld aantal uren per week (uitgedrukt in honderdsten van een uur) tijdens dewelke de maatpersoon verondersteld wordt arbeid te verrichten.
Dit aantal uren wordt vermeld in een collectieve arbeidsovereenkomst die van toepassing is op de firma of de sector waaronder de onderneming ressorteert.
Het gemiddeld aantal uren per week van de werknemer gedeeld door het gemiddeld aantal uren per week van de maatpersoon bepaalt de prestatiebreuk van de werknemer.

TOEGELATEN DOMEIN: [0001;4800].
Aandacht : De uren worden uitgedrukt in honderdsten van uren.
Voorbeeld : 38 uren 20 min. wordt uitgedrukt onder de vorm : 3833
38 uren wordt uitgedrukt onder de vorm : 3800

WETTELIJKE REFERENTIE:

TYPE: numeriek

LENGTE: 4

AANWEZIGHEID: Onmisbaar

FORMAAT:

FOUTCODE OP ONTVANGSTBEWIJS:

Foutbeschrijving	Foutcode	Ernst fout
Niet aanwezig	00049-01	
Niet numeriek	00049-02	
Niet in het toegelaten domein	00049-08	

ZONENUMMER: 00053	VERSIE: 2001/3	VERZENDINGSDATUM: 20/12/2001
--------------------------	-----------------------	-------------------------------------

**Boodschap 1 : aangifte - STATUUT VAN DE WERKNEMER
(Label XML : WorkerStatus)**

FUNCTIONEEL GEHEEL: Link met tewerkstelling werknemerslijn

BESCHRIJVING: Code die aanduidt of de tewerkstelling gebeurt in het kader van een bijzonder contract.

TOEGELATEN DOMEIN:

- A = artiest
Het gaat om muzikanten en schouwspelartiesten, of zij nu tewerkgesteld zijn in het kader van een arbeidsovereenkomst of presteren in omstandigheden gelijkaardig aan die van een arbeidsovereenkomst, zoals gedefinieerd in artikel 3,2° van het KB van 28 november 1969.
- D = thuiswerker
Het gaat om thuiswerkers, zoals zij gedefinieerd worden in artikel 3, 4° van het KB van 28 november 1969 tot uitvoering van de wet van 27 juni 1969 ter herziening van het wetsbesluit van 28 december 1944 betreffende de sociale zekerheid der werknemers.
- CM = militair kandidaat
- S = Seizoenarbeider
Het gaat om werknemers die arbeidsperiodes van beperkte duur verrichten, hetzij omwille van de seizoensgebonden aard van het werk, hetzij omdat de bedrijven die hen aanwerven verplicht zijn personeel te rekruteren ter versterking op bepaalde momenten van het jaar.
- T = tijdelijk
Het gaat om werknemers aangeworven in het kader van een contract van bepaalde duur om te kunnen voorzien in de vervanging van een vaste werknemer of om te beantwoorden aan een tijdelijke toename van het werk of om de uitvoering van een uitzonderlijk werk te verzekeren (dit heeft geen betrekking op de uitzendkrachten die via een uitzendbureau ter beschikking worden gesteld van een werkgever).

WETTELIJKE REFERENTIE:

TYPE: Alfa-numeriek

LENGTE: 2

AANWEZIGHEID: Verplicht indien de tewerkstelling van de werknemer gebeurt in het kader van een bovenvermeld bijzonder contract.

FORMAAT:

FOUTCODE OP ONTVANGSTBEWIJS:

Foutbeschrijving	Foutcode	Ernst fout
Niet in het toegelaten domein	00053-08	

ZONENUMMER: 00036	VERSIE: 2001/3	VERZENDINGSDATUM: 20/12/2001
--------------------------	-----------------------	-------------------------------------

**Boodschap 1 : aangifte - KENGETAL VAN DE WERKGEVER
(Label XML : EmployerClass)**

FUNCTIONEEL GEHEEL: Link met werknemerslijn

BESCHRIJVING: Dit kengetal dat wordt toegekend door de RSZ laat toe de werkgevers te onderscheiden naargelang hun verplichtingen in functie van bijzondere kenmerken eigen aan de uitgeoefende activiteit.
Voor de vervroegd uitgevoerde aangiften, ingevolge een sociaal risico, is het mogelijk dat de werkgever nog niet definitief ingeschreven is. Hij kent dus zijn kengetal nog niet. Hij zal dan een fictief kengetal gebruiken (999). Dit fictieve nummer mag alleen gebruikt worden voor een aangifte van sociaal risico en voor zover de werkgever zijn definitieve inschrijving nog niet ontvangen heeft.

TOEGELATEN DOMEIN: Getal van 3 cijfers toegekend door de RSZ.
999 voor de aangiften van sociaal risico in geval van voorlopige inschrijving

WETTELIJKE REFERENTIE:

TYPE: Numeriek

LENGTE: 3

AANWEZIGHEID: Onmisbaar

FORMAAT:

FOUTCODE OP ONTVANGSTBEWIJS:

Foutbeschrijving	Foutcode	Ernst fout
Niet aanwezig	00036-01	
Niet numeriek	00036-02	
Niet in het toegelaten domein	00036-08	
Onverenigbaar met kwartaal	00036-	
Werkgever niet aanwezig in het repertorium	00036-	

ZONENUMMER: 00037	VERSIE: 2001/3	VERZENDINGSDATUM: 20/12/2001
--------------------------	-----------------------	-------------------------------------

**Boodschap 1 : aangifte - WERKNEMERSCODE
(Label XML : WorkerCode)**

FUNCTIONEEL GEHEEL: Link met werknemerslijn

BESCHRIJVING: Deze code laat toe het type werknemer te bepalen waarvoor een specifieke bijdrage vereist is (gewone bijdrage, bijdrage FAO - FBZ, bijzondere bijdrage bruggepensioneerde, bijzondere bijdrage ontslagen statutair personeel of bijzondere bijdrage student).

TOEGELATEN DOMEIN: De werknemerscodes die een gewone bijdrage, een bijdrage FAO - FBZ, een bijzondere bijdrage bruggepensioneerde, een bijzondere bijdrage ontslagen statutair personeel of een bijzondere bijdrage student vertegenwoordigen (zie bijlage 2 - Lijst der werknemersgetallen waarvoor de bijdragen van toepassing zijn).

WETTELIJKE REFERENTIE:

TYPE: Numeriek

LENGTE: 3

AANWEZIGHEID: Onmisbaar

FORMAAT:

FOUTCODE OP ONTVANGSTBEWIJS:

Foutbeschrijving	Foutcode	Ernst fout
Niet aanwezig	00037-01	
Niet numeriek	00037-02	
Niet in het toegelaten domein	00037-08	
Onverenigbaarheid kwartaal - categorie	00037-	

ZONENUMMER: 00023	VERSIE: 2001/3	VERZENDINGSDATUM: 20/12/2001
--------------------------	-----------------------	-------------------------------------

Boodschap 1 : aangifte - VOLGNUMMER NATUURLIJKE PERSOON
(Label XML : SequenceNbr)

FUNCTIONEEL GEHEEL: Natuurlijk persoon

BESCHRIJVING: Volgnummer van de natuurlijke personen binnen een aangifte.
Dit nummer begint op 1 en wordt met één eenheid verhoogd bij elke nieuwe natuurlijke persoon.
Het volgnummer wordt opnieuw op 1 gezet voor elke nieuwe aangifte.
De volgorde is deze die daadwerkelijk gebruikt wordt in het bestand.

TOEGELATEN DOMEIN: [1;9999999].

WETTELIJKE REFERENTIE:

TYPE: numeriek

LENGTE: 7

AANWEZIGHEID: Onmisbaar

FORMAAT:

FOUTCODE OP ONTVANGSTBEWIJS:

Foutbeschrijving	Foutcode	Ernst fout
Niet aanwezig	00023-01	
Niet numeriek	00023-02	
De opeenvolging van het volgnummer is niet lineair	00023-	
Eerste volgnummer verschillend van 1	00023-	

ZONENUMMER: 00024	VERSIE: 2001/3	VERZENDINGSDATUM: 20/12/2001
--------------------------	-----------------------	-------------------------------------

**Boodschap 1 : aangifte - IDENTIFICATIENUMMER BIJ DE SOCIALE ZEKERHEID (INSZ)
(Label XML : INSS)**

FUNCTIONEEL GEHEEL: Natuurlijk persoon

BESCHRIJVING: Identificatienummer van een natuurlijk persoon binnen de sociale zekerheid. Dit is het identificatienummer van de natuurlijke persoon in het rijksregister van de natuurlijke personen of van een bisnummer.

Dit gegeven maakt deel uit van de eerste minimale set van identificatiegegevens (MID 1).

TOEGELATEN DOMEIN:

String van 11 cijfers waarvan de laatste 2 het controlegetal vormen

WETTELIJKE REFERENTIE:

TYPE: Numeriek

LENGTE: 11

AANWEZIGHEID: Onmisbaar

FORMAAT: NNNNNNNNNCC

· NNNNNNNNN is het nummer

· CC is het controlegetal.

FOUTCODE OP ONTVANGSTBEWIJS:

Foutbeschrijving	Foutcode	Ernst fout
Niet aanwezig	00024-01	
Niet numeriek	00024-02	
Ongeldig controlegetal	00024-04	

ZONENUMMER: 00025	VERSIE: 2001/3	VERZENDINGSDATUM: 20/12/2001
--------------------------	-----------------------	-------------------------------------

Boodschap 1 : aangifte - NAAM VAN DE WERKNEMER
(Label XML : Name)

FUNCTIONEEL GEHEEL: Natuurlijk persoon

BESCHRIJVING: Familienaam van een natuurlijk persoon.
Men moet de naam vermelden die op het paspoort of de identiteitskaart staat.
Voor vrouwen van Belgische nationaliteit gaat het om de meisjesnaam.
Dit gegeven maakt deel uit van de twee minimale sets van identificatiegegevens (MID1 en MID2).

TOEGELATEN DOMEIN: Verzameling alfanumerieke karakters.

WETTELIJKE REFERENTIE:

TYPE: Alfanumeriek

LENGTE: 48

AANWEZIGHEID: Onmisbaar

FORMAAT:

FOUTCODE OP ONTVANGSTBEWIJS:

Foutbeschrijving	Foutcode	Ernst fout
Niet aanwezig	00025-01	

ZONENUMMER: 00026	VERSIE: 2001/3	VERZENDINGSDATUM: 20/12/2001
--------------------------	-----------------------	-------------------------------------

Boodschap 1 : aangifte - VOORNAAM VAN DE WERKNEMER
(Label XML : FirstName)

FUNCTIONEEL GEHEEL: Natuurlijk persoon

BESCHRIJVING: Eerste voornaam van een natuurlijk persoon.
Dit gegeven maakt deel uit van de twee minimale sets van identificatiegegevens (MID1 en MID2).

TOEGELATEN DOMEIN:
Verzameling alfanumerieke karakters.

WETTELIJKE REFERENTIE:

TYPE: Alfanumeriek

LENGTE: 24

AANWEZIGHEID: Onmisbaar

FORMAAT:

FOUTCODE OP ONTVANGSTBEWIJS:

Foutbeschrijving	Foutcode	Ernst fout
Niet aanwezig	00026-01	

ZONENUMMER: 00027	VERSIE: 2001/3	VERZENDINGSDATUM: 20/12/2001
--------------------------	-----------------------	-------------------------------------

**Boodschap 1 : aangifte - INITIAAL VAN DE TWEDE VOORNAAM VAN DE WERKNEMER
(Label XML : Initial)**

FUNCTIONEEL GEHEEL: Natuurlijk persoon

BESCHRIJVING: Initiaal van de tweede voornaam van een natuurlijk persoon.
Dit gegeven maakt deel uit van de twee minimale sets van identificatiegegevens (MID1 en MID2).

TOEGELATEN DOMEIN: Een alfabetisch karakter in hoofdletter of, als er geen tweede voornaam bestaat, een blanco.

WETTELIJKE REFERENTIE:

TYPE: Alf numeriek

LENGTE: 1

AANWEZIGHEID: Onmisbaar

FORMAAT:

FOUTCODE OP ONTVANGSTBEWIJS:

Foutbeschrijving	Foutcode	Ernst fout
Niet aanwezig	00027-01	

ZONENUMMER: 00028	VERSIE: 2001/3	VERZENDINGSDATUM: 20/12/2001
--------------------------	-----------------------	-------------------------------------

Boodschap 1 : aangifte - DATUM WAAROP DE WERKNEMER GEBOREN IS
(Label XML : Birthdate)

FUNCTIONEEL GEHEEL: Natuurlijk persoon

BESCHRIJVING:

Geboortedatum van de natuurlijke persoon.

Dit gegeven maakt deel uit van de twee minimale sets van identificatiegegevens (MID1 en MID2).

TOEGELATEN DOMEIN: MM is een element van [01,12]
 DD is een element van [01, 31]
 de datum is geldig

WETTELIJKE REFERENTIE:

TYPE: Alphanumeriek

LENGTE: 10

AANWEZIGHEID: Onmisbaar

FORMAAT: JJJJ-MM-DD

· JJJJ is het jaar

· MM is de maand

- DD is de dag.

FOUTCODE OP ONTVANGSTBEWIJS:

Foutbeschrijving	Foutcode	Ernst fout
Niet aanwezig	00028-01	
Niet in het toegelaten domein	00028-08	
Ongeldig	00028-03	

ZONENUMMER: 00029	VERSIE: 2001/3	VERZENDINGSDATUM: 20/12/2001
--------------------------	-----------------------	-------------------------------------

Boodschap 1 : aangifte - GESLACHT VAN DE WERKNEMER
(Label XML : Sex)

FUNCTIONEEL GEHEEL: Natuurlijk persoon

BESCHRIJVING: Geslacht van een natuurlijk persoon.
Dit gegeven maakt deel uit van de twee minimale sets van identificatiegegevens (MID1 en MID2).

TOEGELATEN DOMEIN: 1 = man
 2 = vrouw

WETTELIJKE REFERENTIE:

TYPE: Numeriek

LENGTE: 1

AANWEZIGHEID: Onmisbaar

FORMAAT:

FOUTCODE OP ONTVANGSTBEWIJS:

Foutbeschrijving	Foutcode	Ernst fout
Niet aanwezig	00029-01	
Niet numeriek	00029-02	
Niet in het toegelaten domein	00029-08	

ZONENUMMER: 00030	VERSIE: 2001/3	VERZENDINGSDATUM: 20/12/2001
--------------------------	-----------------------	-------------------------------------

Boodschap 1 : aangifte - STRAAT VAN DE WERKNEMER
(Label XML : Street)

FUNCTIONEEL GEHEEL: Natuurlijk persoon

BESCHRIJVING: Openbare weg
 waar zich de woonplaats van de werknemer bevindt.
 De notie "verdieping" kan in deze zone vermeld worden indien nodig. Dit gegeven maakt deel uit van de
 tweede minimale set van identificatiegegevens (MID2).

TOEGELATEN DOMEIN: Verzameling alfanumerieke karakters, links uitgelijnd.

WETTELIJKE REFERENTIE:

TYPE: Alfanumeriek

LENGTE: 35

AANWEZIGHEID: Verplicht indien het INSZ niet aanwezig is.

FORMAAT:

FOUTCODE OP ONTVANGSTBEWIJS:

Foutbeschrijving	Foutcode	Ernst fout
Niet aanwezig	00030-01	

ZONENUMMER: 00031	VERSIE: 2001/3	VERZENDINGSDATUM: 20/12/2001
--------------------------	-----------------------	-------------------------------------

Boodschap 1 : aangifte - NUMMER VAN HET ADRES VAN DE WERKNEMER
(Label XML : HouseNbr)

FUNCTIONEEL GEHEEL: Natuurlijk persoon

BESCHRIJVING:

Nummer van de woonplaats van de werknemer.

Dit gegeven maakt deel uit van de tweede minimale set van identificatiegegevens (MID2).

TOEGELATEN DOMEIN:

Verzameling alfanumerieke karakters, links uitgelijnd.

WETTELIJKE REFERENTIE:

TYPE: Alfanumeriek

LENGTE: 5

AANWEZIGHEID: Verplicht indien het INSZ niet aanwezig is.

FORMAAT:

FOUTCODE OP ONTVANGSTBEWIJS:

Foutbeschrijving	Foutcode	Ernst fout
Niet aanwezig	00031-01	

ZONENUMMER: 00032	VERSIE: 2001/3	VERZENDINGSDATUM: 20/12/2001
-------------------	----------------	------------------------------

Boodschap 1 : aangifte - BRIEVENBUS VAN DE WERKNEMER
(Label XML : BoxNbr)

FUNCTIONEEL GEHEEL: Natuurlijk persoon

BESCHRIJVING: Nummer van een brievenbus
van de woonplaats van de werknemer.

TOEGELATEN DOMEIN: Verzameling alfanumerieke karakters, links uitgelijnd.

WETTELIJKE REFERENTIE:

TYPE: Alfanumeriek

LENGTE: 4

AANWEZIGHEID: Facultatief

FORMAAT:

FOUTCODE OP ONTVANGSTBEWIJS:

Foutbeschrijving	Foutcode	Ernst fout

ZONENUMMER: 00033	VERSIE: 2001/3	VERZENDINGSDATUM: 20/12/2001
--------------------------	-----------------------	-------------------------------------

Boodschap 1 : aangifte - POSTCODE VAN DE WERKNEMER
(Label XML : PostalCode)

FUNCTIONEEL GEHEEL: Natuurlijk persoon

BESCHRIJVING: Postnummer van een gemeente.

Postnummer van het adres waar de werknemer gedomicilieerd is. Voor de in België gedomicilieerde werknemers moet men de officiële lijst van de Belgische postcodes gebruiken.

Dit gegeven maakt deel uit van de tweede minimale set van identificatiegegevens (MID2).

TOEGELATEN DOMEIN:

Verzameling alfanumerieke karakters, links uitgelijnd.

WETTELIJKE REFERENTIE:

TYPE: Alfanumeriek

LENGTE: 9

AANWEZIGHEID: Verplicht indien het INSZ niet aanwezig is.

FORMAAT:

FOUTCODE OP ONTVANGSTBEWIJS:

Foutbeschrijving	Foutcode	Ernst fout
Niet aanwezig	00033-01	

ZONENUMMER: 00034	VERSIE: 2001/3	VERZENDINGSDATUM: 20/12/2001
--------------------------	-----------------------	-------------------------------------

**Boodschap 1 : aangifte - GEMEENTE VAN DE WERKNEMER
(Label XML : CityName)**

FUNCTIONEEL GEHEEL: Natuurlijk persoon

BESCHRIJVING: Naam van een gemeente.

Naam van de gemeente waar de werknemer gedomicilieerd is.

Dit gegeven maakt deel uit van de tweede minimale set van identificatiegegevens (MID2).

TOEGELATEN DOMEIN: Zie bijlage 1 - Gemeentecodes - NIS-code

Verzameling alfanumerieke karakters, links uitgelijnd.

WETTELIJKE REFERENTIE:

TYPE: Alfanumeriek

LENGTE: 40

AANWEZIGHEID: Verplicht indien het INSZ niet aanwezig is.

FORMAAT:

FOUTCODE OP ONTVANGSTBEWIJS:

Foutbeschrijving	Foutcode	Ernst fout
Niet aanwezig	00034-01	

ZONENUMMER: 00035	VERSIE: 2001/3	VERZENDINGSDATUM: 20/12/2001
--------------------------	-----------------------	-------------------------------------

**Boodschap 1 : aangifte - LANDCODE VAN DE WERKNEMER
(Label XML : Country)**

FUNCTIONEEL GEHEEL: Natuurlijk persoon

BESCHRIJVING: Code die toelaat een land te identificeren.

Code waarmee men het land kan identificeren waar de werknemer gedomicilieerd is.
Dit gegeven maakt deel uit van de tweede minimale set van identificatiegegevens (MID2).

TOEGELATEN DOMEIN: Zie bijlage 5 - Lijst met landcodes

WETTELIJKE REFERENTIE:

TYPE: Numeriek

LENGTE: 5

AANWEZIGHEID: Verplicht indien het INSZ niet aanwezig is.

FORMAAT:

FOUTCODE OP ONTVANGSTBEWIJS:

Foutbeschrijving	Foutcode	Ernst fout
Niet aanwezig	00035-01	
Niet numeriek	00035-02	
Niet in het toegelaten domein	00035-08	

ZONENUMMER: 00167	VERSIE: 2001/3	VERZENDINGSDATUM: 20/12/2001
--------------------------	-----------------------	-------------------------------------

**Boodschap 1 : aangifte - NUMMER VAN DE SOCIALE IDENTITEITSKAART
(Label XML : SIS)**

FUNCTIONEEL GEHEEL: Natuurlijk persoon

BESCHRIJVING: Nummer van de sociale identiteitskaart van een natuurlijk persoon (SIS).

TOEGELATEN DOMEIN: Getal van 10 cijfers
Geheel getal en element van [0000000000;9999999999].

WETTELIJKE REFERENTIE:

TYPE: Numeriek

LENGTE: 10

AANWEZIGHEID: Verplicht indien de werkgever kan beschikken over de SIS-kaart van de werknemer

FORMAAT:

FOUTCODE OP ONTVANGSTBEWIJS:

Foutbeschrijving	Foutcode	Ernst fout
Niet numeriek	00167-02	

ZONENUMMER: 00168	VERSIE: 2001/3	VERZENDINGSDATUM: 20/12/2001
--------------------------	-----------------------	-------------------------------------

Boodschap 1 : aangifte - GEMEENTE - GEBOORTEPLAATS VAN DE WERKNEMER
(Label XML : Birthplace)

FUNCTIONEEL GEHEEL: Natuurlijk persoon

BESCHRIJVING: Naam van een gemeente.

Naam van de gemeente van de geboorteplaats van de natuurlijke persoon.

TOEGELATEN DOMEIN: Zie bijlage 1 - Gemeentecodes - NIS-code

Verzameling alfanumerieke karakters.

WETTELIJKE REFERENTIE:

TYPE: Alfanumeriek

LENGTE: 40

AANWEZIGHEID: Onmisbaar

FORMAAT:

FOUTCODE OP ONTVANGSTBEWIJS:

Foutbeschrijving	Foutcode	Ernst fout
Niet aanwezig	00168-01	

ZONENUMMER: 00169	VERSIE: 2001/3	VERZENDINGSDATUM: 20/12/2001
--------------------------	-----------------------	-------------------------------------

**Boodschap 1 : aangifte - LANDCODE VAN DE GEBORTEPLAATS VAN DE WERKNEMER
(Label XML : BirthplaceCountry)**

FUNCTIONEEL GEHEEL: Natuurlijk persoon

BESCHRIJVING: Code die toelaat een land te identificeren.

Code die toelaat het land van de geboorteplaats van de natuurlijke persoon eenduidig te bepalen.

TOEGELATEN DOMEIN: Zie bijlage 5 - Lijst met landcodes

WETTELIJKE REFERENTIE:

TYPE: Numeriek

LENGTE: 5

AANWEZIGHEID: Onmisbaar

FORMAAT:

FOUTCODE OP ONTVANGSTBEWIJS:

Foutbeschrijving	Foutcode	Ernst fout
Niet aanwezig	00169-01	
Niet numeriek	00169-02	
Niet in het toegelaten domein	00169-08	

ZONENUMMER: 00221	VERSIE: 2001/3	VERZENDINGSDATUM: 20/12/2001
--------------------------	-----------------------	-------------------------------------

Boodschap 1 : aangifte - TYPE VAN DE REFERENTIE
(Label XML : ReferenceType)

FUNCTIONEEL GEHEEL: Referentie

BESCHRIJVING: Het type duidt aan of het gaat om een referentie die één enkel formulier betreft of een verzameling van formulieren.
 Bijvoorbeeld : een dossiernummer toegekend door een verzekeringsmaatschappij in het kader van een arbeidsongeval betreft alle verstuurde formulieren die handelen over dit arbeidsongeval.

TOEGELATEN DOMEIN: 1 : de referentie betreft één enkel formulier
 2 : de referentie betreft een verzameling van formulieren

WETTELIJKE REFERENTIE:

TYPE: Numeriek

LENGTE: 1

AANWEZIGHEID: Onmisbaar

FORMAAT:

FOUTCODE OP ONTVANGSTBEWIJS:

Foutbeschrijving	Foutcode	Ernst fout
Niet aanwezig	00221-01	
Niet numeriek	00221-02	
Niet in het toegelaten domein	00221-08	

ZONENUMMER: 00222	VERSIE: 2001/3	VERZENDINGSDATUM: 20/12/2001
--------------------------	-----------------------	-------------------------------------

Boodschap 1 : aangifte - REFERENTIENUMMER
(Label XML : Reference Number)

FUNCTIONEEL GEHEEL: Referentie

BESCHRIJVING: Het referentienummer.

TOEGELATEN DOMEIN:

WETTELIJKE REFERENTIE:

TYPE: Numeriek

LENGTE:

AANWEZIGHEID: Onmisbaar

FORMAAT:

FOUTCODE OP ONTVANGSTBEWIJS:

Foutbeschrijving	Foutcode	Ernst fout
Niet aanwezig	00222-01	
Niet numeriek	00222-02	

ZONENUMMER: 00298	VERSIE: 2001/3	VERZENDINGSDATUM: 20/12/2001
--------------------------	-----------------------	-------------------------------------

Boodschap 1 : aangifte - HERKOMST VAN DE REFERENTIE
(Label XML : ReferenceOrigin)

FUNCTIONEEL GEHEEL: Referentie

BESCHRIJVING: Waarde die de authentieke bron van een referentienummer aanduidt.

De herkomst duidt aan wie de referentie gecreëerd heeft.

TOEGELATEN DOMEIN:

- 1 : het referentienummer is toegekend door een aangever (een bedrijf, een sociaal secretariaat, een softwarebureau, ...)
- 2 : het referentienummer is toegekend door de SmalS-MvM
- 3 : het referentienummer is toegekend door een sector van de sociale zekerheid (TE SPECIFICEREN)

Deze zone dient de waarde "1" te bevatten.

WETTELIJKE REFERENTIE:

TYPE: Numeriek

LENGTE: 1

AANWEZIGHEID: Onmisbaar

FORMAAT:

FOUTCODE OP ONTVANGSTBEWIJS:

Foutbeschrijving	Foutcode	Ernst fout
Niet aanwezig	00298-01	
Niet numeriek	00298-02	
Niet in het toegelaten domein	00298-08	

ZONENUMMER: 00074	VERSIE: 2001/3	VERZENDINGSDATUM: 20/12/2001
--------------------------	-----------------------	-------------------------------------

Boodschap 1 : aangifte - DATUM WAAROP DE REFERTEPERIODE BEGINT
(Label XML : StartingDate)

FUNCTIONEEL GEHEEL: Referteperiode

BESCHRIJVING:

Aanduiding van de begindatum van de referteperiode

TOEGELATEN DOMEIN:

MM is een element van [01,12]
DD is een element van [01, 31]
de datum is geldig

JJJJ hoger dan 2002

JJJJ lager dan 2099

De begindatum van de referteperiode is verplicht gelijk aan de eerste kalenderdag van de maand.

WETTELIJKE REFERENTIE:

TYPE: Alphanumeriek

LENGTE: 10

AANWEZIGHEID: Onmisbaar

FORMAAT: JJJJ-MM-DD

· JJJJ is het jaar

· MM is de maand

- DD is de dag.

FOUTCODE OP ONTVANGSTBEWIJS:

Foutbeschrijving	Foutcode	Ernst fout
Niet aanwezig	00074-01	
Ongeldig	00074-03	
Niet in het toegelaten domein	00074-08	

ZONENUMMER: 00075	VERSIE: 2001/3	VERZENDINGSDATUM: 20/12/2001
--------------------------	-----------------------	-------------------------------------

Boodschap 1 : aangifte - DATUM WAAROP DE REFERTEPERIODE EINDIGT
(Label XML : EndingDate)

FUNCTIONEEL GEHEEL: Referteperiode

BESCHRIJVING:

Aanduiding van de einddatum van de referteperiode

TOEGELATEN DOMEIN:

MM is een element van [01,12]
DD is een element van [01, 31]
de datum is geldig

JJJJ hoger dan 2002

JJJJ lager dan 2099

De einddatum van de referteperiode is verplicht gelijk aan de laatste kalenderdag van de maand.

WETTELIJKE REFERENTIE:

TYPE: Alphanumeriek

LENGTE: 10

AANWEZIGHEID: Onmisbaar

FORMAAT: JJJJ-MM-DD

· JJJJ is het jaar

· MM is de maand

- DD is de dag.

FOUTCODE OP ONTVANGSTBEWIJS:

Foutbeschrijving	Foutcode	Ernst fout
Niet aanwezig	00075-01	
Niet in het toegelaten domein	00075-08	
Ongeldig	00075-03	

ZONENUMMER: 00195	VERSIE: 2001/3	VERZENDINGSDATUM: 20/12/2001
--------------------------	-----------------------	-------------------------------------

**Boodschap 1 : aangifte - JAAR - VAKANTIEDIENSTJAAR WAAROP DE VAKANTIEDAGEN BETREKKING
HEBBEN
(Label XML :)**

FUNCTIONEEL GEHEEL: Vakantiejaar

BESCHRIJVING: Aanduiding van het jaar
waarop het aantal vakantiedagen betrekking heeft.
Het betreft het vakantiedienstjaar (= jaar voorafgaand aan het vakantiejaar) op basis waarvan het recht
op betaalde vakantiedagen wordt vastgesteld.

TOEGELATEN DOMEIN: JJJJ is het jaar
een geheel getal

WETTELIJKE REFERENTIE:

TYPE: Numeriek

LENGTE: 4

AANWEZIGHEID: Verplicht indien AANDUIDING VAN DE VAKANTIEREGELING = 1

FORMAAT: JJJJ

FOUTCODE OP ONTVANGSTBEWIJS:

Foutbeschrijving	Foutcode	Ernst fout
Niet aanwezig	00195-01	
Niet numeriek	00195-02	
Niet in het toegelaten domein	00195-08	

ZONENUMMER: 00194	VERSIE: 2001/3	VERZENDINGSDATUM: 20/12/2001
--------------------------	-----------------------	-------------------------------------

Boodschap 1 : aangifte - AANDUIDING VAN DE VAKANTIESECTOR
(Label XML :)

FUNCTIONEEL GEHEEL: Vakantiesector

BESCHRIJVING: Aanduiding van de vakantiesector (openbare of privésector) die van toepassing is op de werknemer.

TOEGELATEN DOMEIN:

- 1 = privésector
- 2 = openbare sector
- 3 = geen sector van toepassing

WETTELIJKE REFERENTIE:

TYPE: Numeriek

LENGTE: 1

AANWEZIGHEID: Facultatief (slechts in te vullen de maand dat de betrokkene zijn verlof neemt)

FORMAAT:

FOUTCODE OP ONTVANGSTBEWIJS:

Foutbeschrijving	Foutcode	Ernst fout
Niet numeriek	00194-02	
Niet in het toegelaten domein	00194-08	

Chomage: scenario 6 - ONEM 2- Bijlagen nummer 1: Gemeentecodes - NIS-code
Boodschap 1 : aangifte

Versie: 2001/3

Verzendingsdatum: 20/12/2001

Inhoud van de bijlage:

PDF-File



AN2001-1-1NLFR1.pc



AN2001-1-1NLFR1.xl

ANNEXE 1 : Codes communes - Code INS
BIJLAGE 1 : Gemeentecodes - NIS-code

Nom de la commune Naam van de gemeente	Code INS NIS-code
'S GRAVENBRAKEL	55004
AALST	41002
AALTER	44001
AARLEN	81001
AARSCHOT	24001
AARTSELAAR	11001
AAT	51004
AFFLIGEM	23105
AISEAU-PRESLES	52074
ALKEN	73001
ALOST	41002
ALVERINGEM	38002
AMAY	61003
AMBLEVE	63001
AMEL	63001
ANDENNE	92003
ANDERLECHT	21001
ANDERLUES	56001
ANHEE	91005
ANS	62003
ANTHISNES	61079
ANTOING	57003
ANTWERPEN	11002
ANVERS	11002
ANZEGEM	34002
ARDOOIE	37020
ARENDONK	13001
ARLON	81001
AS	71002
ASSE	23002
ASSENEDE	43002
ASSESSE	92006
ATH	51004
ATTERT	81003
AUBANGE	81004
AUBEL	63003
AUDENARDE	45035
AUDERGHEM	21002
AVELGEM	34003
AWANS	62006
AYWAILLE	62009
BAARLE-HERTOG	13002
BAELEN	63004
BAERLE-DUC	13002

ANNEXE 1 : Codes communes - Code INS
BIJLAGE 1 : Gemeentecodes - NIS-code

Nom de la commune Naam van de gemeente	Code INS NIS-code
BALEN	13003
BASSENGE	62011
BASTENAKEN	82003
BASTOGNE	82003
BEAUMONT	56005
BEAURAING	91013
BEAUVECHAIN	25005
BEERNEM	31003
BEERSE	13004
BEERSEL	23003
BEGIJNENDIJK	24007
BEKKEVOORT	24008
BELOEIL	51008
BERCHEM-SAINTE-AGATHE	21003
BERGEN	53053
BERINGEN	71004
BERLAAR	12002
BERLARE	42003
BERLOZ	64008
BERNISSART	51009
BERTEM	24009
BERTOGNE	82005
BERTRIX	84009
BEVEKOM	25005
BEVER	23009
BEVEREN	46003
BEYNE-HEUSAY	62015
BIERBEEK	24011
BIEVENE	23009
BIEVRE	91015
BILZEN	73006
BINCHE	56011
BITSINGEN	62011
BLANKENBERGE	31004
BLEGNY	62119
BOCHOLT	72003
BOECHOUT	11004
BONHEIDEN	12005
BOOM	11005
BOORTMEERBEEK	24014
BORGLOON	73009
BORGWORM	64074
BORNEM	12007
BORSBEEK	11007

ANNEXE 1 : Codes communes - Code INS
BIJLAGE 1 : Gemeentecodes - NIS-code

Nom de la commune Naam van de gemeente	Code INS NIS-code
BOUILLON	84010
BOURG-LEOPOLD	71034
BOUSSU	53014
BOUTERSEM	24016
BRAINE-L'ALLEUD	25014
BRAINE-LE-CHATEAU	25015
BRAINE-LE-COMTE	55004
BRAIVES	64015
BRAKEL	45059
BRASSCHAAT	11008
BRECHT	11009
BREDENE	35002
BREE	72004
BRUGELETTE	51012
BRUGES	31005
BRUGGE	31005
BRUNEHAUT	57093
BRUSSEL	21004
BRUXELLES	21004
BUGGENHOUT	42004
BULLANGE	63012
BULLINGEN	63012
BURDINNE	61010
BURG-REULAND	63087
BUTGENBACH	63013
CELLES	57018
CERFONTAINE	93010
CHAPELLE-LEZ-HERLAIMONT	52010
CHARLEROI	52011
CHASTRE	25117
CHATELET	52012
CHAUDFONTAINE	62022
CHAUMONT-GISTOUX	25018
CHIEVRES	51014
CHIMAY	56016
CHINY	85007
CINEY	91030
CLAVIER	61012
COLFONTAINE	53082
COMBLAIN-AU-PONT	62026
COMINES-WARNETON	54010
COURCELLES	52015
COURT-SAINT-ETIENNE	25023
COURTRAI	34022

ANNEXE 1 : Codes communes - Code INS
BIJLAGE 1 : Gemeentecodes - NIS-code

Nom de la commune Naam van de gemeente	Code INS NIS-code
COUVIN	93014
CRISNEE	64021
DALHEM	62027
DAMME	31006
DAVERDISSE	84016
DE HAAN	35029
DE PANNE	38008
DE PINTE	44012
DEERLIJK	34009
DEINZE	44011
DENDERLEEUV	41011
DENDERMONDE	42006
DENTERGEM	37002
DESSEL	13006
DESTELBERGEN	44013
DIEPENBEEK	71011
DIEST	24020
DIKSMUIDE	32003
DILBEEK	23016
DILSEN-STOKKEM	72041
DINANT	91034
DISON	63020
DIXMUDE	32003
DOISCHE	93018
DONCEEL	64023
DOORNIK	57081
DOUR	53020
DROGENBOS	23098
DUFFEL	12009
DURBUY	83012
ECAUSSINES	55050
EDEGEM	11013
EDINGEN	55010
EEKLO	43005
EGHEZEE	92035
EIGENBRAKEL	25014
ELLEZELLES	51017
ELSENE	21009
ELZELE	51017
ENGHIEN	55010
ENGIS	61080
EREZEE	83013
ERPE-MERE	41082
ERQUELINNES	56022

ANNEXE 1 : Codes communes - Code INS
BIJLAGE 1 : Gemeentecodes - NIS-code

Nom de la commune Naam van de gemeente	Code INS NIS-code
ESNEUX	62032
ESPIERRES-HELCHIN	34043
ESSEN	11016
ESTAIMPUIS	57027
ESTINNES	56085
ETALLE	85009
ETTERBEEK	21005
EUPEN	63023
EVERE	21006
EVERGEM	44019
FAIMES	64076
FARCIENNES	52018
FAUVILLERS	82009
FERNELMONT	92138
FERRIERES	61019
FEXHE-LE-HAUT-CLOCHER	64025
FLEMALLE	62120
FLERON	62038
FLEURUS	52021
FLOBECQ	51019
FLOREFFE	92045
FLORENNES	93022
FLORENVILLE	85011
FONTAINE-L'EVEQUE	52022
FOREST	21007
FOSES-LA-VILLE	92048
FOURONS	73109
FRAMERIES	53028
FRASNES-LEZ-ANVAING	51065
FROIDCHAPELLE	56029
FURNES	38025
GALMAARDEN	23023
GAMMERAGES	23023
GAND	44021
GANSHOREN	21008
GAVERE	44020
GEDINNE	91054
GEEL	13008
GEER	64029
GEETBETS	24028
GELDENAKEN	25048
GEMBLOUX	92142
GENAPPE	25031
GENEPIEN	25031

ANNEXE 1 : Codes communes - Code INS
BIJLAGE 1 : Gemeentecodes - NIS-code

Nom de la commune Naam van de gemeente	Code INS NIS-code
GENK	71016
GENT	44021
GERAARDSBERGEN	41018
GERPINNES	52025
GESVES	92054
GINGELOM	71017
GISTEL	35005
GLABBEEK	24137
GOOIK	23024
GOUVY	82037
GRACE-HOLLOGNE	62118
GRAMMONT	41018
GRAVEN	25037
GREZ-DOICEAU	25037
GRIMBERGEN	23025
GROBBENDONK	13010
HAACHT	24033
HAALTERT	41024
HABAY	85046
HAL	23027
HALEN	71020
HALLE	23027
HAM	71069
HAM-SUR-HEURE-NALINNES	56086
HAMME	42008
HAMOIR	61024
HAMOIS	91059
HAMONT-ACHEL	72037
HANNUIT	64034
HANNUT	64034
HARELBEKE	34013
HASSELT	71022
HASTIERE	91142
HAVELANGE	91064
HECHTEL-EKSEL	72038
HEERS	73022
HEIST-OP-DEN-BERG	12014
HELECINE	25118
HEMIKSEM	11018
HENSIES	53039
HERBEUMONT	84029
HERCK-LA-VILLE	71024
HERENT	24038
HERENTALS	13011

ANNEXE 1 : Codes communes - Code INS
BIJLAGE 1 : Gemeentecodes - NIS-code

Nom de la commune Naam van de gemeente	Code INS NIS-code
HERENTHOUT	13012
HERK-DE-STAD	71024
HERNE	23032
HERON	61028
HERSELT	13013
HERSTAL	62051
HERSTAPPE	73028
HERVE	63035
HERZELE	41027
HEUSDEN-ZOLDER	71070
HEUVELLAND	33039
HOEGAARDEN	24041
HOEI	61031
HOEILAART	23033
HOESEL	73032
HOLSBECK	24043
HONNELLES	53083
HOOGLEDE	36006
HOOGSTRATEN	13014
HOREBEKE	45062
HOTTON	83028
HOUFFALIZE	82014
HOUTHALEN-HELCHTEREN	72039
HOUTHULST	32006
HOUYET	91072
HOVE	11021
HULDENBERG	24045
HULSHOUT	13016
HUY	61031
ICHTEGEM	35006
IEPER	33011
INCOURT	25043
INGELMUNSTER	36007
ITTER	25044
ITTRE	25044
IXELLES	21009
IZEGEM	36008
JABBEKE	31012
JALHAY	63038
JEMEPPE-SUR-SAMBRE	92140
JETTE	21010
JODOIGNE	25048
JUPRELLE	62060
JURBEKE	53044

ANNEXE 1 : Codes communes - Code INS
BIJLAGE 1 : Gemeentecodes - NIS-code

Nom de la commune Naam van de gemeente	Code INS NIS-code
JURBISE	53044
KALMTHOUT	11022
KAMPENHOUT	23038
KAPELLE-OP-DEN-BOS	23039
KAPELLEN	11023
KAPRIJKE	43007
KASTEELBRAKEL	25015
KASTERLEE	13017
KEERBERGEN	24048
KELMIS	63040
KINROOI	72018
KLUISBERGEN	45060
KNESSELARE	44029
KNOKKE-HEIST	31043
KOEKELARE	32010
KOEKELBERG	21011
KOKSIJDE	38014
KOMEN-WAASTEN	54010
KONTICH	11024
KORTEMARK	32011
KORTENAKEN	24054
KORTENBERG	24055
KORTESSEM	73040
KORTRIJK	34022
KRAAINEM	23099
KRUIBEKE	46013
KRUISSHOUTEM	45017
KUURNE	34023
LA BRUYERE	92141
LA CALAMINE	63040
LA HULPE	25050
LA LOUVIERE	55022
LA PANNE	38008
LA ROCHE-EN-ARDENNE	83031
LAAKDAL	13053
LAARNE	42010
LANAKEN	73042
LANDEN	24059
LANGEMARK-POELKAPELLE	33040
LASNE	25119
LE ROEULX	55035
LEAU	24130
LEBBEKE	42011
LEDE	41034

ANNEXE 1 : Codes communes - Code INS
BIJLAGE 1 : Gemeentecodes - NIS-code

Nom de la commune Naam van de gemeente	Code INS NIS-code
LEDEGEM	36010
LEGLISE	84033
LENDELEDE	34025
LENNIK	23104
LENS	53046
LEOPOLDSBURG	71034
LES BONS VILLERS	52075
LESSEN	55023
LESSINES	55023
LEUVEN	24062
LEUZE-EN-HAINAUT	57094
LIBIN	84035
LIBRAMONT-CHEVIGNY	84077
LICHTERVELDE	36011
LIEDEKERKE	23044
LIEGE	62063
LIER	12021
LIERDE	45063
LIERNEUX	63045
LIERRE	12021
LIJSEM	64047
LILLE	13019
LIMBOURG	63046
LIMBURG	63046
LINCENT	64047
LINKEBEEK	23100
LINT	11025
LINTER	24133
LO-RENINGE	32030
LOBBES	56044
LOCHRISTI	44034
LOKEREN	46014
LOMMEL	72020
LONDERZEEL	23045
LONTZEN	63048
LOOZ	73009
LOUVAIN	24062
LOVENDEGEM	44036
LUBBEEK	24066
LUIK	62063
LUMMEN	71037
MAARKEDAL	45064
MAASEIK	72021
MAASMECHELEN	73107

ANNEXE 1 : Codes communes - Code INS
BIJLAGE 1 : Gemeentecodes - NIS-code

Nom de la commune Naam van de gemeente	Code INS NIS-code
MACHELEN	23047
MALDEGEM	43010
MALINES	12025
MALLE	11057
MALMEDY	63049
MANAGE	52043
MANHAY	83055
MARCHE-EN-FAMENNE	83034
MARCHIN	61039
MARTELANGE	81013
MECHELEN	12025
MEERHOUT	13021
MEEUWEN-GRUITRODE	72040
MEISE	23050
MEIX-DEVANT-VIRTON	85024
MELLE	44040
MENEN	34027
MENIN	34027
MERBES-LE-CHATEAU	56049
MERCHTEM	23052
MERELBEKE	44043
MERKSPLAS	13023
MESEN	33016
MESSANCY	81015
MESSINES	33016
METTET	92087
MEULEBEKE	37007
MIDDELKERKE	35011
MODAVE	61041
MOERBEKE	44045
MOESKROEN	54007
MOL	13025
MOLENBEEK-SAINT-JEAN	21012
MOMIGNIES	56051
MONS	53053
MONT-DE-L'ENCLUS	57095
MONT-SAINT-GUIBERT	25068
MONTAIGU-ZICHEM	24134
MONTIGNY-LE-TILLEUL	52048
MOORSLEDE	36012
MORLANWELZ	56087
MORTSEL	11029
MOUSCRON	54007
MUSSON	85026

ANNEXE 1 : Codes communes - Code INS
BIJLAGE 1 : Gemeentecodes - NIS-code

Nom de la commune Naam van de gemeente	Code INS NIS-code
NAMEN	92094
NAMUR	92094
NANDRIN	61043
NASSOGNE	83040
NAZARETH	44048
NEERPELT	72025
NEUFCHATEAU	84043
NEUPRE	62121
NEVELE	44049
NIEL	11030
NIEUPORT	38016
NIEUWERKERKEN	71045
NIEUWPOORT	38016
NIJLEN	12026
NIJVEL	25072
NINOVE	41048
NIVELLES	25072
OERLE	64056
OHEY	92097
OLEN	13029
OLNE	63057
ONHAYE	91103
OOSTENDE	35013
OOSTERZELE	44052
OOSTKAMP	31022
OOSTROZEBEKE	37010
OPGLABBEEK	71047
OPWIJK	23060
OPZULLIK	55039
OREYE	64056
ORP-JAUCHE	25120
OSTENDE	35013
OTTIGNIES-LOUVAIN-LA-NEUVE	25121
OD-HEVERLEE	24086
OD-TURNHOUT	13031
ODENARDE	45035
ODENBURG	35014
ODERGEM	21002
OUFFET	61048
OUPEYE	62079
OVERIJSE	23062
OVERPELT	72029
PALISEUL	84050
PECQ	57062

ANNEXE 1 : Codes communes - Code INS
BIJLAGE 1 : Gemeentecodes - NIS-code

Nom de la commune Naam van de gemeente	Code INS NIS-code
PEER	72030
PEPINGEN	23064
PEPINSTER	63058
PERUWELZ	57064
PERWEZ	25084
PERWIJS	25084
PHILIPPEVILLE	93056
PITTEM	37011
PLOMBIERES	63088
PONT-A-CELLES	52055
POPERINGE	33021
PROFONDVILLE	92101
PUTTE	12029
PUURS	12030
QUAREGNON	53065
QUEVY	53084
QUIEVRAIN	53068
RAEREN	63061
RAMILLIES	25122
RANST	11035
RAVELS	13035
REBECQ	25123
REMICOURT	64063
RENAIX	45041
RENDEUX	83044
RETIE	13036
RHODE-SAINT-GENESE	23101
RIEMST	73066
RIJKEVORSEL	13037
RIXENSART	25091
ROCHEFORT	91114
ROESELARE	36015
RONSE	45041
ROOSDAAL	23097
ROTSELAAR	24094
ROULERS	36015
ROUVROY	85047
RUISELEDE	37012
RUMES	57072
RUMST	11037
SAINT-GEORGES-SUR-MEUSE	64065
SAINT-GHISLAIN	53070
SAINT-GILLES	21013
SAINT-HUBERT	84059

ANNEXE 1 : Codes communes - Code INS
BIJLAGE 1 : Gemeentecodes - NIS-code

Nom de la commune Naam van de gemeente	Code INS NIS-code
SAINT-JOSSE-TEN-NOODE	21014
SAINT-LEGER	85034
SAINT-NICOLAS (LIEGE)	62093
SAINT-NICOLAS	46021
SAINT-TROND	71053
SAINT-VITH	63067
SAINTE-ODE	82038
SAMBREVILLE	92137
SANKT VITH	63067
SCHAARBEEK	21015
SCHAERBEEK	21015
SCHELLE	11038
SCHERPENHEUVEL-ZICHEM	24134
SCHILDE	11039
SCHOTEN	11040
SENEFFE	52063
SERAING	62096
SILLY	55039
SINT-AGATHA-BERCHEM	21003
SINT-AMANDS	12034
SINT-GENESIUS-RODE	23101
SINT-GILLIS	21013
SINT-GILLIS-WAAS	46020
SINT-JANS-MOLENBEEK	21012
SINT-JOOST-TEN-NODE	21014
SINT-KATELIJNE-WAVER	12035
SINT-LAMBRECHTS-WOLUWE	21018
SINT-LAUREINS	43014
SINT-LIEVENS-HOUTEM	41063
SINT-MARTENS-LATEM	44064
SINT-NIKLAAS	46021
SINT-PIETERS-LEEUEW	23077
SINT-PIETERS-WOLUWE	21019
SINT-TRUIDEN	71053
SIVRY-RANCE	56088
SOIGNIES	55040
SOMBREFFE	92114
SOMME-LEUZE	91120
SOUMAGNE	62099
SPA	63072
SPIERE-HELKIJN	34043
SPRIMONT	62100
STABROEK	11044
STADEN	36019

ANNEXE 1 : Codes communes - Code INS
BIJLAGE 1 : Gemeentecodes - NIS-code

Nom de la commune Naam van de gemeente	Code INS NIS-code
STAVELOT	63073
STEENOKKERZEEL	23081
STEKENE	46024
STOUMONT	63075
TAMISE	46025
TELLIN	84068
TEMSE	46025
TENNEVILLE	83049
TERHULPEN	25050
TERMONDE	42006
TERNAT	23086
TERVUREN	24104
TESSENDERLO	71057
THEUX	63076
THIMISTER-CLERMONT	63089
THUIN	56078
TIELT	37015
TIELT-WINGE	24135
TIENEN	24107
TINLOT	61081
TINTIGNY	85039
TIRLEMONT	24107
TONGEREN	73083
TONGRES	73083
TORHOUT	31033
TOURNAI	57081
TREMELO	24109
TROIS-PONTS	63086
TROOZ	62122
TUBEKE	25105
TUBIZE	25105
TURNHOUT	13040
UCCLE	21016
UKKEL	21016
VAUX-SUR-SURE	82036
VERLAINE	61063
VERVIERS	63079
VEURNE	38025
VIELSALM	82032
VILLERS-LA-VILLE	25107
VILLERS-LE-BOUILLET	61068
VILVOORDE	23088
VILVORDE	23088
VIROINVAL	93090

ANNEXE 1 : Codes communes - Code INS
BIJLAGE 1 : Gemeentecodes - NIS-code

Nom de la commune Naam van de gemeente	Code INS NIS-code
VIRTON	85045
WISE	62108
VLETEREN	33041
VLOESBERG	51019
VOEREN	73109
VORSELAAR	13044
VORST	21007
VOSSELAAR	13046
VRESSE-SUR-SEMOIS	91143
WAARSCHOOT	44072
WAASMUNSTER	42023
WACHTEBEKE	44073
WAIMES	63080
WALCOURT	93088
WALHAIN	25124
WANZE	61072
WAREGEM	34040
WAREMME	64074
WASSEIGES	64075
WATERLOO	25110
WATERMAAL-BOSVOORDE	21017
WATERMAEL-BOISFORT	21017
WAVER	25112
WAVRE	25112
WEISMES	63080
WELKENRAEDT	63084
WELLEN	73098
WELLIN	84075
WEMMEL	23102
WERVIK	33029
WESTERLO	13049
WETTEREN	42025
WEVELGEM	34041
WEZEMBEEK-OPPEM	23103
WEZET	62108
WICHELEN	42026
WIELSBEKE	37017
WIJNEGEM	11050
WILLEBROEK	12040
WINGENE	37018
WOLUWE-SAINT-LAMBERT	21018
WOLUWE-SAINT-PIERRE	21019
WOMMELGEM	11052
WORTEGEM-PETEGEM	45061

ANNEXE 1 : Codes communes - Code INS
BIJLAGE 1 : Gemeentecodes - NIS-code

Nom de la commune Naam van de gemeente	Code INS NIS-code
WUUSTWEZEL	11053
YPRES	33011
YVOIR	91141
ZANDHOVEN	11054
ZAVENTEM	23094
ZEDELGEM	31040
ZELE	42028
ZELZATE	43018
ZEMST	23096
ZINGEM	45057
ZINNIK	55040
ZOERSEL	11055
ZOMERGEM	44080
ZONHOVEN	71066
ZONNEBEKE	33037
ZOTTEGEM	41081
ZOUTLEEUV	24130
ZUIENKERKE	31042
ZULTE	44081
ZUTENDAAL	71067
ZWALM	45065
ZWEVEGEM	34042
ZWIJNDRECHT	11056

Chomage: scenario 6 - ONEM 2- Bijlagen nummer 11: Identificatie van het formulier
Boodschap 1 : aangifte

Versie: 2001/3

Verzendingsdatum: 20/12/2001

Inhoud van de bijlage:

PDF-File



AN2001-3-1FRNL11.pc AN2001-3-1FRNL11.do

ANNEXE 11 : IDENTIFICATION DU FORMULAIRE BIJLAGE 11 : IDENTIFICATIE VAN HET FORMULIER		
Identification du formulaire Identificatie van het formulier	Libellé	Omschrijving
DMFA	Déclaration multifonctionnelle trimestrielle.	Driemaandelijkse multifunctionele aangifte
AOAT001	Accidents de Travail scénario 1 – déclaration d'un accident de travail	Arbeidsongevallen scenario 1 – aangifte van een arbeidsongeval
AOAT002	Accidents de Travail scénario 2 – rapport mensuel	Arbeidsongevallen scenario 2 – maandelijkse rapportering
AOAT003	Accidents de Travail scénario 3 – déclaration d'une reprise de travail	Arbeidsongevallen scenario 3 – mededeling van werkhervatting
BZMP001	Maladies professionnelles scénario 1 - Demande mandatée – écartement d'une travailleuse enceinte - secteur privé	Beroepsziekten scenario 1 – Gemachtigde aanvraag - verwijdering van een zwangere werknemster - privé-sector
WECH001	Chômage scénario 1 - Déclaration de fin de contrat de travail ou de prépension à temps plein	Werkloosheid scenario 1 - Aangifte Einde Arbeidsovereenkomst of voltijds brugpensioen
WECH002	Chômage scénario 2 - Déclaration annuelle de chômage temporaire	Werkloosheid scenario 2 - Jaarlijkse Aangifte Tijdelijke Werkloosheid
WECH003	Chômage scénario 3 - Déclaration de début de travail à temps partie avec maintien des droits	Werkloosheid scenario 3 - Aangifte Aanvang Deeltijdse Arbeid met Behoud van Rechten
WECH004	Chômage scénario 4 - Déclaration de prépension à mi-temps	Werkloosheid scenario 4 - Aangifte Halftijds Brugpensioen
WECH005	Chômage scénario 5 - Déclaration mensuelle d'heures de chômage temporaire	Werkloosheid scenario 5 - Maandelijkse Aangifte Uren Tijdelijke Werkloosheid

WECH006	Chômage scénario 6 - Déclaration mensuelle de travail à temps partiel	Werkloosheid scenario 6 - Maandelijkse Aangifte van Deeltijdse Arbeid
WECH007	Chômage scénario 7 - Déclaration mensuelle de travail en tant que travailleur occupé dans un atelier protégé	Werkloosheid scenario 7 - Maandelijkse Aangifte van Arbeid als werknemer tewerkgesteld in een beschermde werkplaats
WECH008	Chômage scénario 8 - Déclaration mensuelle de travail dans le cadre d'un programme d'activation des allocations de chômage	Werkloosheid scenario 8 - Maandelijkse Aangifte van Arbeid in een Programma ter Activering van de Werkloosheidsuitkering
ZIMA001	Maladies scénario 1 – Annexe de la déclaration d'incapacité de travail, de la protection de la maternité, du repos de maternité et l'éloignement complet en tant que mesure de protection de la maternité, du congé de paternité, du décès d'un travailleur.	Ziekten scenario 1 – Bijlage van Aangifte van arbeidsongeschiktheid, moederschapsbescherming, moederschapsrust en volledige werkverwijdering als maatregel ter bescherming van het moederschap, vaderschapsverlof, overlijden van een werknemer.
ZIMA002	Maladies scénario 2 – Annexe de la déclaration de la reprise d'un travail adapté dans le courant d'une période d'incapacité de travail et en cas de poursuite chez un autre employeur de l'activité dont le titulaire n'est pas écarté	Ziekten scenario 2 – Bijlage van Aangifte van de hervatting van aangepaste arbeid in de loop van een periode van arbeidsongeschiktheid en in geval van voortzetting bij een andere werkgever van de activiteit waarvan de titularis niet verwijderd wordt
ZIMA003	Maladies scénario 3 – Annexe de la déclaration de l'exercice d'un travail adapté dans le cas d'une protection de la maternité	Ziekten scenario 3 – Bijlage van Aangifte van de uitoefening van aangepaste arbeid in geval van moederschapsbescherming
ZIMA004	Maladies scénario 4 – Annexe de la déclaration du repos de maternité postnatal	Ziekten scenario 4 – Bijlage van Aangifte van de postnatale moederschapsrust
ZIMA005	Maladies scénario 5 – Déclaration des jours de vacances d'un employé en incapacité de travail	Ziekten scenario 5 – Aangifte van de vakantiedagen van een bediende in arbeidsongeschiktheid
ZIMA006	Maladies scénario 6 – Déclaration de reprise du travail	Ziekten scenario 6 – Aangifte van een werkhervatting

Chomage: scenario 6 - ONEM 2- Bijlagen nummer 12: Identificatie van het risico
Boodschap 1 : aangifte

Versie: 2001/3

Verzendingsdatum: 20/12/2001

Inhoud van de bijlage:

PDF-File



AN2001-3-1FRNL12.pc AN2001-3-1FRNL12.do

ANNEXE 12 : IDENTIFICATION DU RISQUE BIJLAGE 12 : IDENTIFICATIE VAN HET RISICO		
Identification du risque Identificatie van het risico	Libellé	Omschrijving
	CHOMAGE	WERKLOOSHEID
WECH001	Scénario 1 - Déclaration de fin de contrat de travail ou de prépension à temps plein	Scenario 1 - Aangifte Einde Arbeidsovereenkomst of Voltijds Bruggpensioen
001	Déclaration de fin de contrat de travail	Aangifte einde arbeidsovereenkomst
002	Déclaration de prépension à temps plein	Aangifte voltijds bruggpensioen
WECH002	Scénario 2 - Déclaration annuelle de chômage temporaire	Scenario 2 - Jaarlijkse Aangifte Tijdelijke Werkloosheid
001	Déclaration de chômage temporaire par suite à un manque de travail résultant de causes économiques	Aangifte van tijdelijke werkloosheid ingevolge gebrek aan werk wegens economische redenen
002	Déclaration de chômage temporaire par suite d'intempéries	Aangifte van tijdelijke werkloosheid ingevolge slecht weer
003	Déclaration de chômage temporaire par suite d'un accident technique	Aangifte van tijdelijke werkloosheid ingevolge technische stoornis
004	Déclaration de chômage temporaire par suite de force majeure	Aangifte van tijdelijke werkloosheid ingevolge overmacht
005	Déclaration de chômage temporaire par suite de force majeure à caractère médical	Aangifte van tijdelijke werkloosheid ingevolge overmacht om medische redenen
006	Déclaration de chômage temporaire par suite de fermeture de l'entreprise pour cause de vacances annuelles	Aangifte van tijdelijke werkloosheid ingevolge collectieve sluiting van de onderneming wegens jaarlijkse vakantie
007	Déclaration de chômage temporaire par suite de fermeture de	Aangifte van tijdelijke werkloosheid ingevolge collectieve sluiting van de

	l'entreprise pour cause de vacances en vertu d'une CCT rendue obligatoire	onderneming wegens vakantie krachtens een algemeen bindend verklaarde CAO.
008	Déclaration de chômage temporaire par suite de fermeture de l'entreprise pour cause de repos compensatoire dans le cadre d'une réduction de la durée du travail	Aangifte van tijdelijke werkloosheid ingevolge collectieve sluiting van de onderneming wegens inhaalrust in het kader van arbeidsduurvermindering
009	Déclaration de chômage temporaire par suite de grève ou de lock-out	Aangifte van tijdelijke werkloosheid ingevolge staking of lock-out
010	Déclaration de chômage temporaire en cas de licenciement d'un travailleur protégé	Aangifte van tijdelijke werkloosheid in geval van ontslag van een beschermde werknemer
WECH003	Scénario 3 - Déclaration de début de travail à temps partiel avec maintien des droits	Scenario 3 - Aangifte Aanvang Deeltijdse Arbeid met Behoud van Rechten
001	Déclaration de début de travail à temps partiel pour un travailleur ayant un statut de travailleur à temps partiel avec maintien des droits	Aangifte van aanvang van deeltijdse arbeid voor de werknemer die het statuut van deeltijdse werknemer met behoud van rechten heeft
WECH004	Scénario 4 - Déclaration de prépension à mi-temps	Scenario 4 - Aangifte Halftijds Brugpensioen
001	Déclaration de prépension à mi-temps	Aangifte van halftijds brugpensioen
WECH005	Scénario 5 - Déclaration mensuelle d'heures de chômage temporaire	Scenario 5 - Maandelijkse Aangifte Uren Tijdelijke Werkloosheid
001	Déclaration mensuelle des heures de chômage temporaire par suite à un manque de travail résultant de causes économiques	Maandelijkse aangifte uren tijdelijke werkloosheid ingevolge gebrek aan werk wegens economische redenen
002	Déclaration mensuelle des heures de chômage temporaire par suite d'intempéries	Maandelijkse aangifte uren tijdelijke werkloosheid ingevolge slecht weer
003	Déclaration mensuelle des heures de chômage temporaire par suite d'un accident technique	Maandelijkse aangifte uren tijdelijke werkloosheid ingevolge technische stoornis

004	Déclaration mensuelle des heures de chômage temporaire par suite de force majeure	Maandelijkse aangifte uren tijdelijke werkloosheid ingevolge overmacht
005	Déclaration mensuelle des heures de chômage temporaire par suite de force majeure à caractère médical	Maandelijkse aangifte uren tijdelijke werkloosheid ingevolge overmacht om medische redenen
006	Déclaration mensuelle des heures de chômage temporaire par suite de fermeture de l'entreprise pour cause de vacances annuelles	Maandelijkse aangifte uren tijdelijke werkloosheid ingevolge collectieve sluiting van de onderneming wegens jaarlijkse vakantie
007	Déclaration mensuelle des heures de chômage temporaire par suite de fermeture de l'entreprise pour cause de vacances en vertu d'une CCT rendue obligatoire	Maandelijkse aangifte uren tijdelijke werkloosheid ingevolge collectieve sluiting van de onderneming wegens vakantie krachtens een algemeen bindend verklaarde CAO
008	Déclaration mensuelle des heures de chômage temporaire par suite de fermeture de l'entreprise pour cause de repos compensatoire dans le cadre d'une réduction de la durée du travail	Maandelijkse aangifte uren tijdelijke werkloosheid ingevolge collectieve sluiting van de onderneming wegens inhaalrust in het kader van arbeidsduurvermindering
009	Déclaration mensuelle des heures de chômage temporaire par suite de grève ou de lock-out	Maandelijkse aangifte uren tijdelijke werkloosheid ingevolge staking of lock-out
010	Déclaration mensuelle des heures de chômage temporaire en cas de licenciement d'un travailleur protégé	Maandelijkse aangifte uren tijdelijke werkloosheid in geval van ontslag van een beschermde werknemer
WECH006	Scénario 6 - Déclaration mensuelle de travail à temps partiel	Scenario 6 - Maandelijkse Aangifte van Deeltijdse Arbeid
001	Déclaration des données de salaire et de carrière pour le calcul de l'allocation de garantie de revenus	Aangifte van loon- en arbeidstijdgegevens voor de berekening van de inkomensgarantie-uitkering
WECH007	Scénario 7 - Déclaration mensuelle de travail en tant que travailleur occupé dans un atelier protégé	Scenario 7 - Maandelijkse Aangifte van Arbeid als werknemer tewerkgesteld in een beschermde werkplaats
001	Déclaration des données de salaire et de carrière pour le calcul de l'allocation octroyée aux travailleurs occupés dans un atelier protégé	Aangifte van loon- en arbeidstijdgegevens voor de berekening van uitkeringen toegekend aan werknemers tewerkgesteld in een beschermde werkplaats
WECH008	Scénario 8 - Déclaration mensuelle de travail dans le cadre d'un programme d'activation des allocations de chômage	Scenario 8 - Maandelijkse Aangifte van Arbeid in een Programma ter Activering van de Werkloosheidsuitkering

001	Déclaration des données de salaire et de carrière pour le calcul de l'allocation d'intégration octroyée aux travailleurs occupés dans le cadre d'un programme de transition professionnelle.	Aangifte van loon- en arbeidstijdgegevens voor de berekening van de integratie-uitkering toegekend aan werknemers tewerkgesteld in een doorstromingsprogramma.
002	Déclaration des données de salaire et de carrière pour le calcul de l'allocation de réinsertion octroyée aux travailleurs occupés dans le cadre d'un emploi-services.	Aangifte van loon- en arbeidstijdgegevens voor de berekening van de herinschakelingsuitkering toegekend aan werknemers tewerkgesteld in een dienstenbaan.
003	Déclaration des données de salaire et de carrière pour le calcul de l'allocation d'embauche.	Aangifte van loon- en arbeidstijdgegevens voor de berekening van de banenplanuitkering.
004	Déclaration des données de salaire et de carrière pour le calcul de l'allocation SINE octroyée aux travailleurs occupés dans le cadre d'un emploi de réinsertion sociale (emploi SINE).	Aangifte van loon- en arbeidstijdgegevens voor de berekening van de SINE-uitkering toegekend aan werknemers tewerkgesteld in een sociale inschakelingstewerkstelling (SINE-tewerkstelling).
005	Déclaration des données de salaire et de carrière pour le calcul de l'allocation d'insertion octroyée aux travailleurs occupés par un bureau de travail intérimaire ou un groupement d'employeurs (interim d'insertion).	Aangifte van loon- en arbeidstijdgegevens voor de berekening van de invoeguitkering toegekend aan werknemers tewerkgesteld door een uitzendkantoor of een werkgeversgroepering (invoeginterim).
	MALADIES	ZIEKTE
ZIMA001	Scénario 1 – Annexe de la déclaration d'incapacité de travail, du repos de maternité, de l'éloignement complet en tant que mesure de protection de la maternité, du congé de paternité, du décès d'un travailleur.	Scenario 1 – Bijlage van aangifte van arbeidsongeschiktheid, moederschapsrust, volledige werkverwijdering als maatregel ter bescherming van het moederschap, vaderschapsverlof, overlijden van een werknemer.
001	Incapacité de travail pour raison de maladie	Arbeitsongeschiktheid wegens ziekte

002	Repos de la maternité	Moederschapsrust
003	L'éloignement complet en tant que mesure de protection de la maternité	Volledige werkverwijdering als maatregel voor moederschapsbescherming
004	Congé de paternité	Vaderschapsverlof
005	Décès d'un travailleur	Overlijden van een werknemer
ZIMA002	Scénario 2 – Annexe de la déclaration de la reprise d'un travail adapté dans le courant d'une période d'incapacité de travail et en cas de poursuite chez un autre employeur de l'activité dont le titulaire n'est pas écarté	Scenario 2 – Bijlage van aangifte van de hervatting van aangepaste arbeid in de loop van een periode van arbeidsongeschiktheid en in geval van voortzetting bij een andere werkgever van de activiteit waarvan de titularis niet verwijderd wordt
001	Reprise d'un travail adapté dans le courant d'une période d'incapacité de travail	Hervatting van aangepaste arbeid in de loop van een periode van arbeidsongeschiktheid
002	Cas de poursuite chez un autre employeur de l'activité dont le titulaire n'est pas écarté	Geval van voortzetting bij een andere werkgever van de activiteit waarvan de titularis niet verwijderd is
ZIMA003	Scénario 3 – Annexe de la déclaration de l'exercice d'un travail adapté dans le cas d'une protection de la maternité	Scenario 3 – Bijlage van aangifte van de uitoefening van aangepaste arbeid in geval van moederschapsbescherming
001	Exercice d'un travail adapté dans le cas d'une protection de la maternité	Uitoefening van aangepaste arbeid in geval van moederschapsbescherming
ZIMA004	Scénario 4 – Annexe de la déclaration du repos de maternité postnatal	Scenario 4 – Bijlage van aangifte van de postnatale moederschapsrust
001	Repos de maternité postnatal	Postnatale moederschapsrust
ZIMA005	Scénario 5 – Déclaration des jours de vacances d'un employé en incapacité de travail	Scenario 5 – Aangifte van de vakantiedagen van een bediende in arbeidsongeschiktheid
001	Les jours de vacances d'un employé en incapacité de travail	De vakantiedagen van een bediende in arbeidsongeschiktheid
ZIMA006	Scénario 6 – Déclaration de reprise du travail	Scenario 6 – Aangifte van werkhervatting
001	Reprise du travail	Werkhervatting

	MALADIES PROFESSIONELLES	BEROEPSZIEKTEN
BZMP001	Scénario 1 – Déclaration mandatée - écartement d'une travailleuse enceinte - secteur privé	Scenario 1 – Gemachtigde aanvraag – verwijdering van een zwangere werkneemster – privé-sector
001	Cas d'arrêt de travail complet	Geval van volledige werkstopzetting
002	Cas de mutation de poste avec perte de salaire	Geval van postenmutatie met loonverlies
003	Cas de combinaison d'arrêt de travail complet et mutation de poste	Geval van combinatie van volledige werkstopzetting en postenmutatie

Chomage: scenario 6 - ONEM 2- Bijlagen nummer 13: Code aard van de dag
Boodschap 1 : aangifte

Versie: 2001/3

Verzendingsdatum: 20/12/2001

Inhoud van de bijlage:

PDF-File



AN2001-3-1FRNL13.pc AN2001-3-1FRNL13.do

ANNEXE 13 : Code Nature du jour**BIJLAGE 13: Code aard van de dag**

Code nature du risque	Libellé	Omschrijving
....		
1	jours rémunérés à l'exception des jours rémunérés visés ci-dessous.	Dagen gedekt door loon met RSZ bijdragen, met uitzondering van de hieronder vermelde dagen
2.1	salaire journalier garanti pour cause d'incapacité de travail	Gewaarborgd dagloon wegens arbeidsongeschiktheid
2.2	salaire journalier garanti pour une raison autre que l'incapacité de travail	Gewaarborgd dagloon wegens een andere reden dan arbeidsongeschiktheid
2.3	absence premier jour par suite d'intempéries – secteur de la construction	Afwezigheid eerste dag wegens slecht weer – bouwbedrijf
2.4	salaire garanti première semaine	Gewaarborgd loon eerste week
2.5	salaire garanti deuxième semaine	Gewaarborgd loon tweede week
2.6	salaire mensuel garanti	Gewaarborgd maandloon
2.7	indemnité CCT 12bis/13bis	Arbeitsongeschiktheidsuitkering C.A.O. 12bis/13bis
2.8	jour de carence	Carensdag
3.1	vacances légales	Wettelijke vakantie
3.2	vacances complémentaires	Bijkomende vakantie
3.3	vacances en vertu d'une convention collective de travail rendue obligatoire	vakantie krachtens algemeen verbindend verklaarde collectieve arbeidsovereenkomst
4	jours de remplacement de jours fériés	Vervangingsdagen van feestdagen.
5.1	chômage temporaire par suite de manque de travail résultant de causes économiques	Tijdelijke werkloosheid ingevolge gebrek aan werk wegens economische redenen

5.2	chômage temporaire par suite d'intempéries	Tijdelijke werkloosheid ingevolge slecht weer
5.3	chômage temporaire par suite d'un accident technique	Tijdelijke werkloosheid ingevolge technische stoornis
5.4	chômage temporaire par suite de force majeure	Tijdelijke werkloosheid ingevolge overmacht
5.5	chômage temporaire par suite de force majeure à caractère médical	Tijdelijke werkloosheid ingevolge overmacht om Medische redenen
5.6	chômage temporaire par suite de fermeture de l'entreprise pour cause de vacances annuelles	Tijdelijke werkloosheid ingevolge collectieve sluiting van de onderneming wegens jaarlijkse vakantie
5.7	chômage temporaire par suite de fermeture de l'entreprise pour cause de vacances en vertu d'une CCT rendue obligatoire	Tijdelijke werkloosheid ingevolge collectieve sluiting van de onderneming wegens vakantie krachtens een algemeen bindend verklaarde CAO.
5.8	chômage temporaire par suite de fermeture de l'entreprise pour cause de repos compensatoire dans le cadre d'une réduction de la durée du travail	Tijdelijke werkloosheid ingevolge collectieve sluiting van de onderneming wegens inhaalrust in het kader van arbeidsduur- vermindering
5.9	chômage temporaire par suite de grève ou de lock-out	Tijdelijke werkloosheid ingevolge staking of lock-out
5.10	chômage temporaire en cas de licenciement d'un travailleur protégé	Tijdelijke werkloosheid in geval van ontslag van een beschermde werknemer
6.1	incapacité de travail avec indemnité d'accidents du travail en application de l'article 54 de la loi sur les accidents du travail, incapacité de travail par suite de congé prophylactique, travail adapté avec perte de salaire et autre absence non rémunérée pour maladie /accident	arbeidsongeschiktheid met arbeidsongevallenvergoeding in toepassing van artikel 54 van de arbeidsongevallenwet, arbeidsongeschiktheid ingevolge profylactisch verlof, aangepaste arbeid met loonverlies, en andere afwezigheid zonder loon wegens ziekte/ongeval
6.2	écartement complet du travail en tant que mesure de protection de la maternité, travail avec perte de salaire en tant que mesure de protection de la maternité, repos de maternité ou congé de paternité	volledige werkverwijdering ingevolge maatregel moederschapsbescherming, aangepaste arbeid met loonverlies in het kader van moederschapsbescherming, moederschapsrust of vaderschapsverlof
6.3	absence pour incapacité de travail pour laquelle le salaire	afwezigheid wegens arbeidsongeschiktheid waarvoor het gewaarborgd

	garanti n'est pas payé en raison de chômage temporaire	loon niet betaald wordt wegens tijdelijke werkloosheid
6.4	absence pour incapacité de travail pour laquelle le salaire garanti n'est pas payé pour cause de rechute	afwezigheid wegens arbeidsongeschiktheid waarvoor het gewaarborgd loon niet betaald wordt ingevolge wederinstorting
6.5	absence pour incapacité de travail pour laquelle le salaire garanti n'est pas payé pour cause de vacances annuelles collectives	afwezigheid wegens arbeidsongeschiktheid waarvoor het gewaarborgd loon niet betaald wordt wegens collectief jaarlijks verlof
6.6	absence pour incapacité de travail pour laquelle le salaire garanti n'est pas payé pour des raisons imputables au travailleur (absence injustifiée ou refus de se soumettre au contrôle)	afwezigheid wegens arbeidsongeschiktheid waarvoor het gewaarborgd loon niet betaald wordt wegens redenen toe te schrijven aan de werknemer (bijvoorbeeld ongewettigde afwezigheid of weigering zich te onderwerpen aan de controle)
6.7	absence pour incapacité de travail pour laquelle le salaire garanti n'est pas payé à cause d'une ancienneté insuffisante	afwezigheid wegens arbeidsongeschiktheid waarvoor het gewaarborgd loon niet betaald wordt wegens een onvoldoende anciënniteit
7	absence ou congé sans solde	Afwezigheid of verlof zonder wedde

**Chomage: scenario 6 - ONEM 2- Bijlagen nummer 2: Lijst der werknemerskengetallen waarvoor de bijdragen van
toepassing zijn
Boodschap 1 : aangifte**

Versie: 2001/3

Verzendingsdatum: 20/12/2001

Inhoud van de bijlage:

PDF-File



AN2001-2-1NLFR2.pc



AN2001-2-1NLFR2.xl

ANNEXE 2 : Liste des codes travailleur pour lesquels des cotisations sont dues
BIJLAGE 2 : Lijst der werknemerskengetallen waarvoor de bijdragen van toepassing zijn.

Code	Type code travailleur	Libellé	Type Travailleur	Type van werknemers-kengetallen	Omschrijving	Type van Werknemer
010	Cotisation ordinaire	Ouvriers temporaires dans l'horticulture et l'agriculture (employeurs immatriculés sous les catégories 194 ou 193).	Travailleurs manuels	Gewone bijdrage	Tijdelijke werklieden in de tuinbouw en in de landbouw (werkgevers met werkgeverscategorie 194 of 193).	Handarbeiders
011	Cotisation ordinaire	Ouvriers de catégorie spéciale à déclarer sur base des rémunérations forfaitaires par des employeurs immatriculés sous les catégories 016, 017, 019, 020, 023, 068, 146, 158, 166 ou 197 (cotisation de modération salariale non due).	Travailleurs manuels	Gewone bijdrage	Werklieden van de speciale categorie aan te geven met forfaitaire lonen door werkgevers met werkgeverscategorie 016, 017, 019, 020, 023, 068, 146, 158, 166 en 197 (loonmatigingsbijdrage niet verschuldigd).	Handarbeiders
012	Cotisation ordinaire	Ouvriers handicapés : a) Occupés dans un atelier protégé agréé immatriculé sous la catégorie 073 (cotisation de modération salariale non due). b) A déclarer par les employeurs immatriculés sous la catégorie 811 (cotisation de modération salariale due)	Travailleurs manuels	Gewone bijdrage	Mindervalide werklieden : a) tewerkgesteld in een erkende beschutte werkplaats met werkgeverscategorie 073 (loonmatigingsbijdrage niet verschuldigd). b) aan te geven door werkgevers met werkgeverscategorie 811 (loonmatigingsbijdrage verschuldigd).	Handarbeiders
013	Cotisation ordinaire	Chauffeurs de taxi affectés au transport de personnes occupés par des employeurs immatriculés sous la catégorie 068 (cotisation de modération salariale non due).	Travailleurs manuels	Gewone bijdrage	Taxichauffeurs voor personenvervoer tewerkgesteld door werkgevers met werkgeverscategorie 068 (loonmatigingsbijdrage niet verschuldigd).	Handarbeiders

ANNEXE 2 : Liste des codes travailleur pour lesquels des cotisations sont dues
BIJLAGE 2 : Lijst der werknemerskengetallen waarvoor de bijdragen van toepassing zijn.

Code	Type code travailleur	Libellé	Type Travailleur	Type van werknemers-kengetallen	Omschrijving	Type van Werknemer
014	Cotisation ordinaire	Ouvriers de catégorie ordinaire pour qui la cotisation au Fonds Forestier est due par des employeurs immatriculés sous la catégorie 029.	Travailleurs manuels	Gewone bijdrage	Werklieden van de gewone categorie voor wie de bijdrage aan het Bosuitbatingsfonds verschuldigd is door de werkgevers met de werkgeverscategorie 029 .	Handarbeiders
015	Cotisation ordinaire	Ouvriers de catégorie ordinaire : a) à déclarer sur base des rémunérations proméritées par des employeurs immatriculés sous les catégories 016, 017, 019, 020, 023, 068, 158, 166 ou 197 (cotisation de modération salariale due); b) pour qui la cotisation au Fonds Forestier n'est pas due par des employeurs immatriculés sous la catégorie 029; c) tous les autres ouvriers non mentionnés ailleurs.	Travailleurs manuels	Gewone bijdrage	Werklieden van de gewone categorie ; a) aan te geven met werkelijke lonen door de werkgevers met werkgeverscategorie 016, 017, 019, 020, 023, 068, 158 ,166 en 197 (loonmatigingsbijdrage verschuldigd) ; b) voor wie de bijdrage aan het Bosuitbatingsfonds niet verschuldigd is, aan te geven door werkgevers met de werkgeverscategorie 029 ; c) alle andere werklieden die elders niet worden vermeld.	Handarbeiders
022	Cotisation ordinaire	Elèves-ouvriers et stagiaires de catégorie spéciale (voir code 011).	Travailleurs manuels	Gewone bijdrage	Leerplichtigen - werklieden en stagiairs van de speciale categorie (zie werknemerskengetal 011).	Handarbeiders
023	Cotisation ordinaire	Contractuels subventionnés, travailleurs manuels déclarés sur base d'une rémunération réelle (voir code 014).	Travailleurs manuels	Gewone bijdrage	Gesubsidieerde contractuelen, handarbeiders die met reëel loon worden aangegeven (zie werknemerskengetal 014).	Handarbeiders

ANNEXE 2 : Liste des codes travailleur pour lesquels des cotisations sont dues
BIJLAGE 2 : Lijst der werknemerskengetallen waarvoor de bijdragen van toepassing zijn.

Code	Type code travailleur	Libellé	Type Travailleur	Type van werknemerskengetallen	Omschrijving	Type van Werknemer
024	Cotisation ordinaire	Contractuels subventionnés, travailleurs manuels déclarés sur base d'une rémunération réelle (voir code 015 points b) et c)).	Travailleurs manuels	Gewone bijdrage	Gesubsidieerde contractuelen, handarbeiders die met reëel loon worden aangegeven (zie werknemerskengetal 015 b), en c)).	Handarbeiders
025	Cotisation ordinaire	Contractuels subventionnés, travailleurs manuels handicapés déclarés sur base d'une rémunération réelle, occupés dans des ateliers protégés.	Travailleurs manuels	Gewone bijdrage	Gesubsidieerde contractuelen, minder-valide handarbeiders die met reëel loon worden aangegeven, tewerkgesteld in een beschutte werkplaats.	Handarbeiders
026	Cotisation ordinaire	Elèves ouvriers et stagiaires de catégorie ordinaire (voir code 014).	Travailleurs manuels	Gewone bijdrage	Leerplichtigen - werklieden en stagiairs van de gewone categorie (zie werknemerskengetal 014).	Handarbeiders
027	Cotisation ordinaire	Elèves ouvriers et stagiaires de catégorie ordinaire (voir code 015).	Travailleurs manuels	Gewone bijdrage	Leerplichtigen - werklieden en stagiairs van de gewone categorie (zie werknemerskengetal 015).	Handarbeiders
028	Cotisation ordinaire	Contractuels subventionnés, travailleurs manuels handicapés déclarés sur base d'une rémunération forfaitaire, occupés dans des ateliers protégés.	Travailleurs manuels	Gewone bijdrage	Gesubsidieerde contractuelen, minder-valide handarbeiders die met forfaitair loon worden aangegeven, tewerkgesteld in een beschutte werkplaats.	Handarbeiders
029	Cotisation ordinaire	Contractuels subventionnés, travailleurs manuels déclarés sur base d'une rémunération forfaitaire occupés par les pouvoirs publics et autres établissements, associations et sociétés assimilés.	Travailleurs manuels	Gewone bijdrage	Gesubsidieerde contractuelen, handarbeiders die met forfaitair loon worden aangegeven, tewerkgesteld bij openbare besturen en ermee gelijkgestelde instellingen, verenigingen en maatschappijen.	Handarbeiders

ANNEXE 2 : Liste des codes travailleur pour lesquels des cotisations sont dues
BIJLAGE 2 : Lijst der werknemerskengetallen waarvoor de bijdragen van toepassing zijn.

Code	Type code travailleur	Libellé	Type Travailleur	Type van werknemers-kengetallen	Omschrijving	Type van Werknemer
035	Cotisation ordinaire	Apprentis et assimilés travailleurs manuels : - Apprentis sous contrat d'apprentissage agréé Classes moyennes. - Apprentis sous contrat d'engagement d'apprentissage contrôlé Classes moyennes. - Apprentis de professions exercées par des travailleurs salariés (contrat d'apprentissage industriel). - Stagiaires avec contrat de stage de formation de chef d'entreprise. - Elèves avec convention d'insertion socio-professionnelle reconnue par les communautés et Régions.	Travailleurs manuels	Gewone bijdrage	Leerlingen en gelijkgestelden - handarbeiders : - leerlingen met erkende leerovereenkomst Middenstandsopleiding. - leerlingen met gecontroleerde leerverbintenis-middenstandsopleiding. - leerlingen voor beroepen uitgeoefend door arbeiders in loondienst (industriële leercontract). - stagiairs met stageovereenkomst in het kader van de vorming tot ondernemingshoofd. - leerling met een overeenkomst voor socioprofessionele inpassing erkend door de Gemeenschappen en Gewesten.	Handarbeiders
045	Cotisation ordinaire	Domestiques déclarés par des employeurs immatriculés sous la catégorie 037 ou 437.	Travailleurs manuels	Gewone bijdrage	Dienstboden aangegeven door werkgevers die ingeschreven zijn onder werkgeverscategorie 037 of 437.	Handarbeiders
439	Cotisation ordinaire	Apprentis et assimilés travailleurs intellectuels.	Travailleurs intellectuels	Gewone bijdrage	Leerlingen en gelijkgestelde hoofdarbeiders.	Hoofdarbeiders
484	Cotisation ordinaire	Contractuels subventionnés travailleurs intellectuels occupés par les pouvoirs publics et autres établissements, associations et sociétés assimilés	Travailleurs intellectuels	Gewone bijdrage	Gesubsidieerde contractuelen - hoofdarbeiders tewerkgesteld bij openbare besturen en ermee gelijkgestelde instellingen, verenigingen en maatschappijen.	Hoofdarbeiders

ANNEXE 2 : Liste des codes travailleur pour lesquels des cotisations sont dues
BIJLAGE 2 : Lijst der werknemerskengetallen waarvoor de bijdragen van toepassing zijn.

Code	Type code travailleur	Libellé	Type Travailleur	Type van werknemers-kengetallen	Omschrijving	Type van Werknemer
485	Cotisation ordinaire	Contractuels subventionnés, travailleurs intellectuels handicapés, occupés dans des ateliers protégés agréés.	Travailleurs intellectuels	Gewone bijdrage	Gesubsidieerde contractuelen, mindervalide hoofdarbeiders tewerkgesteld in een erkende beschutte werkplaats.	Hoofdarbeiders
487	Cotisation ordinaire	Elèves-employés et stagiaires	Travailleurs intellectuels	Gewone bijdrage	Leerplichtigen - bedienden en stagiairs.	Hoofdarbeiders
492	Cotisation ordinaire	Employés handicapés : a) Occupés dans un atelier protégé agréé immatriculé sous la catégorie 073 (cotisation de modération salariale non due). b) A déclarer par les employeurs immatriculés sous la catégorie 811 (cotisation de modération salariale due)	Travailleurs intellectuels	Gewone bijdrage	Mindervalide bedienden : a) tewerkgesteld in een erkende beschutte werkplaats met werkgeverscategorie 073 (loonmatigingsbijdrage niet verschuldigd). b) aan te geven door werkgevers met werkgeverscategorie 811 (loonmatigingsbijdrage verschuldigd).	Hoofdarbeiders
493	Cotisation ordinaire	Le personnel académique et scientifique des universités immatriculées sous les catégories 175 ou 396.	Travailleurs intellectuels	Gewone bijdrage	Het academisch en wetenschappelijk personeel van de universiteiten ingeschreven onder de werkgeverscategorieën 175 en 396.	Hoofdarbeiders
495	Cotisation ordinaire	Employés : a) Employés de catégorie ordinaire b) Sportifs rémunérés et déclarés par des employeurs immatriculés sous les catégories 070 ou 076.	Travailleurs intellectuels	Gewone bijdrage	Bedienden : a) Bedienden met een gewone categorie b) Betaalde sportbeoefenaars aangegeven door werkgevers met werkgeverscategorie 070 of 076.	Hoofdarbeiders

ANNEXE 2 : Liste des codes travailleur pour lesquels des cotisations sont dues
BIJLAGE 2 : Lijst der werknemerskengetallen waarvoor de bijdragen van toepassing zijn.

Code	Type code travailleur	Libellé	Type Travailleur	Type van werknemers-kengetallen	Omschrijving	Type van Werknemer
671	Cotisation ordinaire	Travailleurs engagés après le 31 décembre 1998 et soumis uniquement à l'assurance Soins de Santé et aux allocations familiales.	Fonctionnaires	Gewone bijdrage	Werknemers aangeworven na 31 december 1998 en uitsluitend onderworpen aan de verzekering voor geneeskundige verzorging en aan kinderbijslag.	Ambtenaren
675	Cotisation ordinaire	Travailleurs soumis uniquement à l'assurance Soins de Santé.	Fonctionnaires	Gewone bijdrage	Werknemers uitsluitend onderworpen aan de verzekering voor geneeskundige verzorging.	Ambtenaren
840	Cotisation spéciale étudiant	Travailleurs étudiants pour lesquels la cotisation de solidarité pour les étudiants occupés dans le cadre d'un contrat d'occupation d'étudiants durant les mois de juillet, août et septembre, à condition que la durée d'engagement n'excède pas un mois est due.	Etudiant	Bijzondere bijdrage voor studenten	Solidariteitsbijdrage verschuldigd voor studenten die in de maanden juli, augustus en september ten hoogste gedurende 1 maand werken in het kader van een overeenkomst voor studenten.	Student
876	Cotisation spéciale travailleur statutaire licencié	Cotisation due pour le personnel statutaire licencié du secteur public et assimilé, dont la relation de travail prend fin - Régime assurance maladie - invalidité	Travailleur statutaire licencié	Bijzondere bijdrage ontslagen statutaire werknemer	Bijdrage verschuldigd voor het ontslagen statutair personeel van de openbare sector en daarmee gelijkgestelden, wiens werkrelatie wordt beëindigd - Stelsel van de Ziekte- en Invaliditeitsverzekering.	Ontslagen statutaire werknemer
877	Cotisation spéciale travailleur statutaire licencié	Cotisation due pour le personnel statutaire licencié du secteur public et assimilé, dont la relation de travail prend fin - Régime chômage	Travailleur statutaire licencié	Bijzondere bijdrage ontslagen statutaire werknemer	Bijdrage verschuldigd voor het ontslagen statutair personeel van de openbare sector en daarmee gelijkgestelden, wiens werkrelatie wordt beëindigd - Werkloosheidstelsel.	Ontslagen statutaire werknemer

ANNEXE 2 : Liste des codes travailleur pour lesquels des cotisations sont dues
BIJLAGE 2 : Lijst der werknemerskengetallen waarvoor de bijdragen van toepassing zijn.

Code	Type code travailleur	Libellé	Type Travailleur	Type van werknemers-kengetallen	Omschrijving	Type van Werknemer
879	Cotisation spéciale prépensionné	Travailleurs prépensionnés pour lesquels une cotisation spéciale sur les prépensions conventionnelles est due.	Travailleur prépensionné	Bijzondere bijdrage werknemer met brugpensioen	Bruggepensioneerde werknemers waarvoor een bijzondere bijdrage verschuldigd is op het conventioneel brugpensioen	Werknemer met brugpensioen
013	Cotisation FAT-FMP	Jeunes défavorisés.	Travailleurs manuels	FAO-FBZ bijdrage	Kansarme jongeren.	Handarbeiders
015	Cotisation FAT-FMP	Ouvriers et assimilés, y compris gens de maison.	Travailleurs manuels	FAO-FBZ bijdrage	Werklieden en gelijkgestelden, inbegrepen huisbedienden.	Handarbeiders
016	Cotisation FAT-FMP	Mineurs.	Travailleurs manuels	FAO-FBZ bijdrage	Mijnwerkers	Handarbeiders
027	Cotisation FAT-FMP	Elèves-ouvriers et stagiaires.	Travailleurs manuels	FAO-FBZ bijdrage	Leerplichtige werklieden en stagiairs.	Handarbeiders
041	Cotisation FAT-FMP	Domestiques victimes d'un accident du travail survenu avant le 01/04/1983.	Travailleurs manuels	FAO-FBZ bijdrage	Dienstboden die het slachtoffer zijn van een arbeidsongeval, gebeurd vóór 01/04/83.	Handarbeiders
045	Cotisation FAT-FMP	Domestiques victimes d'un accident du travail à partir du 01/04/1983 ou de maladie professionnelle.	Travailleurs manuels	FAO-FBZ bijdrage	Dienstboden die het slachtoffer zijn van een arbeidsongeval, gebeurd sinds 01/04/83 of die het slachtoffer zijn van een beroepsziekte.	Handarbeiders
487	Cotisation FAT-FMP	Elèves-employés et stagiaires.	Travailleurs intellectuels	FAO-FBZ bijdrage	Leerplichtige hoofdarbeiders en stagiairs.	Hoofdarbeiders
493	Cotisation FAT-FMP	Médecins en formation de médecin spécialiste. Jeunes défavorisés.	Travailleurs intellectuels	FAO-FBZ bijdrage	Geneesheren in opleiding tot geneesheer-specialist. Kansarme jongeren.	Hoofdarbeiders
494	Cotisation FAT-FMP	Sportifs rémunérés, sauf les coureurs cyclistes professionnels (détenteurs d'une licence de la ligue vélocipédique belge), victimes d'un accident du travail depuis le 01/01/1985).	Travailleurs intellectuels	FAO-FBZ bijdrage	Betaalde sportbeoefenaars, behalve beroepswielrenners (in het bezit van een licentie van de BWB) die een arbeidsongeval opgelopen hebben sinds 01/01/85.	Hoofdarbeiders

ANNEXE 2 : Liste des codes travailleur pour lesquels des cotisations sont dues
BIJLAGE 2 : Lijst der werknemerskengetallen waarvoor de bijdragen van toepassing zijn.

Code	Type code travailleur	Libellé	Type Travailleur	Type van werknemers-kengetallen	Omschrijving	Type van Werknemer
495	Cotisation FAT-FMP	travailleurs intellectuels, employés de maison, ainsi que les coureurs cyclistes professionnels (détenteurs d'une licence de la ligue vélocipédique belge) victimes d'un accident du travail survenu depuis le 01/01/1985.	Travailleurs intellectuels	FAO-FBZ bijdrage	Hoofdarbeiders, huisbedienden, alsook beroepswielrenners (in het bezit van een licentie van de BWB) die een arbeidsongeval opgelopen hebben sinds 01/01/85.	Hoofdarbeiders
675	Cotisation FAT-FMP	Travailleurs soumis uniquement à l'Assurance Soins de Santé.	Fonctionnaires	FAO-FBZ bijdrage	Werknemers uitsluitend onderworpen aan de verzekering voor geneeskundige verzorging.	Ambtenaren
809	Cotisation complémentaire	Cotisation destinée au Fonds d'indemnisation des travailleurs licenciés en cas de fermeture d'entreprises (F.F.E.).	Cotisation complémentaire	Supplémentaire bijdrage	Bijdrage ten behoeve van het Fonds tot vergoeding van de in geval van sluiting van ondernemingen ontslagen werknemers (F.S.O.).	Supplémentaire bijdrage
810	Cotisation complémentaire	Cotisation spéciale destinée au Fonds d'indemnisation des travailleurs licenciés en cas de fermeture d'entreprises (F.F.E.).	Cotisation complémentaire	Supplémentaire bijdrage	Bijzondere bijdrage ten behoeve van het Fonds tot vergoeding van de in geval van sluiting van ondernemingen ontslagen werknemers (F.S.O.)	Supplémentaire bijdrage
820	Cotisation complémentaire	Cotisation destinée aux Fonds de sécurité d'existence due sur les rémunérations à 108 % des travailleurs manuels (inclus les élèves ouvriers stagiaires et les contractuels subventionnés).	Cotisation complémentaire	Supplémentaire bijdrage	Bijdrage voor de Fondsen voor bestaanszekerheid verschuldigd op de lonen aan 108 % van handarbeiders (inclusief leerplichtigen-handarbeiders en gesubsidieerde contractuelen).	Supplémentaire bijdrage

ANNEXE 2 : Liste des codes travailleur pour lesquels des cotisations sont dues
BIJLAGE 2 : Lijst der werknemerskengetallen waarvoor de bijdragen van toepassing zijn.

Code	Type code travailleur	Libellé	Type Travailleur	Type van werknemers-kengetallen	Omschrijving	Type van Werknemer
830	Cotisation complémentaire	Cotisation destinée aux Fonds de sécurité d'existence (autres que les Fonds Social C.P.N.A.E. (C.P. n° 218) ou du commerce de détail indépendant (C.P. n° 201) et autre que le « Fonds social du secteur socio-culturel des Communautés française et germanophone » pour les employeurs de la catégorie 076), due sur les rémunérations des travailleurs intellectuels (inclus les élèves employés stagiaires et les contractuels subventionnés).	Cotisation complémentaire	Supplémentaire bijdrage	Bijdrage voor de Fondsen voor bestaanszekerheid (uitgezonderd de sociale fondsen van het ANPCB (PC nr. 218), van de zelfstandige kleinhandel (PC nr. 201) en het "Fonds social du secteur socio-culturel des Communautés française et germanophone" voor werkgevers met werkgeverscategorie 076), verschuldigd op de lonen van bedienden (inclusief leerplichtigen-bedienden stagiairs en gesubsidieerde contractuelen).	Supplémentaire bijdrage
831	Cotisation complémentaire	Cotisation destinée au Fonds Social C.P.N.A.E. (C.P. n° 218) due sur les rémunérations des travailleurs intellectuels (inclus les élèves employés stagiaires et les contractuels subventionnés).	Cotisation complémentaire	Supplémentaire bijdrage	Bijdrage voor het Sociaal Fonds van het ANPCB (PC nr. 218) verschuldigd op de lonen van bedienden (inclusief leerplichtigen-bedienden stagiairs en gesubsidieerde contractuelen).	Supplémentaire bijdrage
832	Cotisation complémentaire	Cotisation destinée au Fonds Social du commerce de détail indépendant (C.P. n° 201) due sur les rémunérations des travailleurs intellectuels (inclus les élèves employés stagiaires et les contractuels subventionnés).	Cotisation complémentaire	Supplémentaire bijdrage	Bijdrage voor het sociaal fonds van de zelfstandige kleinhandel (PC nr. 201) verschuldigd op de lonen van bedienden (inclusief leerplichtigen-bedienden stagiairs en gesubsidieerde contractuelen).	Supplémentaire bijdrage

ANNEXE 2 : Liste des codes travailleur pour lesquels des cotisations sont dues
BIJLAGE 2 : Lijst der werknemerskengetallen waarvoor de bijdragen van toepassing zijn.

Code	Type code travailleur	Libellé	Type Travailleur	Type van werknemers-kengetallen	Omschrijving	Type van Werknemer
833	Cotisation complémentaire	Cotisation destinée au « Fonds social du secteur socio-culturel des Communautés française et germanophone » pour les employeurs de la catégorie 076, due sur les rémunérations des travailleurs intellectuels (inclus les élèves employés stagiaires et contractuels subventionnés).	Cotisation complémentaire	Supplémentaire bijdrage	Bijdrage voor het "Fonds social du secteur socio-culturel des Communautés française et germanophone" voor werkgevers met werkgeverscategorie 076, verschuldigd op de lonen van bedienden (inclusief leerplichtigen-bedienden stagiairs en gesubsidieerde contractuelen).	Supplémentaire bijdrage
851	Cotisation non liée à une personne physique	Cotisation spéciale due sur les versements effectués par les employeurs pour la constitution d'une pension extra-légale en faveur des membres de leur personnel ou de leurs avants-droit.	Cotisation non liée à une personne physique	Bijdrage niet gebonden aan een natuurlijk persoon	Bijzondere bijdrage op storting van werkgevers voor de vorming van een buitenwettelijk pensioen ten bate van hun personeelsleden of hun rechthebbenden.	Bijdrage niet gebonden aan een natuurlijk persoon
852	Cotisation complémentaire	Cotisation destinée aux mesures en faveur de l'emploi et de la formation.	Cotisation complémentaire	Supplémentaire bijdrage	Bijdrage voor maatregelen ten voordele van de werkgelegenheid en de vorming.	Supplémentaire bijdrage
854	Cotisation complémentaire	Cotisation destinée à l'accompagnement des chômeurs.	Cotisation complémentaire	Supplémentaire bijdrage	Bijdrage bestemd voor de begeleiding van werklozen.	Supplémentaire bijdrage
855	Cotisation complémentaire	Cotisation spéciale à charge des employeurs de code d'importance 3 à 9, pour les travailleurs soumis à la cotisation de modération salariale (A.R. 401).	Cotisation complémentaire	Supplémentaire bijdrage	Speciale bijdrage ten laste van de werkgevers met belangrijkheidscode 3 tot 9, voor werknemers onderworpen aan de loonmatigingsbijdrage (K.B. 401).	Supplémentaire bijdrage
856	Cotisation complémentaire	Cotisation spéciale pour la sécurité sociale (Loi du 30 mars 1994 portant des dispositions sociales).	Cotisation complémentaire	Supplémentaire bijdrage	Bijzondere bijdrage bestemd voor de financiering van de sociale zekerheid (Wet van 30 maart 1994 houdende sociale bepalingen).	Supplémentaire bijdrage

ANNEXE 2 : Liste des codes travailleur pour lesquels des cotisations sont dues
BIJLAGE 2 : Lijst der werknemerskengetallen waarvoor de bijdragen van toepassing zijn.

Code	Type code travailleur	Libellé	Type Travailleur	Type van werknemers-kengetallen	Omschrijving	Type van Werknemer
857	Cotisation complémentaire	Cotisation spéciale à charge des employeurs de code d'importance 3 à 9, pour les travailleurs non soumis à la cotisation de modération salariale (A.R. 401).	Cotisation complémentaire	Supplémentaire bijdrage	Speciale bijdrage ten laste van de werkgevers met belangrijkheidscode 3 tot 9, voor werknemers die niet onderworpen zijn aan de loonmatigingsbijdrage (K.B. 401).	Supplémentaire bijdrage
859	Cotisation complémentaire	Cotisation patronale particulière destinée au financement du chômage temporaire et du complément d'ancienneté pour chômeurs âgés.	Cotisation complémentaire	Supplémentaire bijdrage	Bijzondere werkgeversbijdrage bestemd voor de financiering van tijdelijke werkloosheid en anciënniteitstoeslag voor oudere werklozen.	Supplémentaire bijdrage
860	Cotisation complémentaire	Cotisation de solidarité sur l'usage personnel d'un véhicule de société.	Cotisation complémentaire	Supplémentaire bijdrage	Solidariteitsbijdrage op het persoonlijk gebruik van een bedrijfsvoertuig.	Supplémentaire bijdrage
870	Cotisation non liée à une personne physique	Cotisation due sur le double pécule de vacances des employés.	Cotisation non liée à une personne physique	Bijdrage niet gebonden aan een natuurlijk persoon	Bijdrage verschuldigd op het dubbel vakantiegeld van de bedienden	Bijdrage niet gebonden aan een natuurlijk persoon

Cell: B2**Comment: PC83811:**

- Cotisation ordinaire : correspond au code travailleur des blocs fonctionnels ligne travailleur et cotisations dues ligne travailleur
- Cotisation spéciale étudiant : correspond au code travailleur du bloc fonctionnel cotisation travailleur étudiant
- Cotisation spéciale statutaire licencié : correspond au code travailleur du bloc fonctionnel cotisation travailleur statutaire licencié
- Cotisation spéciale prépensionné : correspond au code travailleur du bloc fonctionnel travailleur prépensionné
- Cotisation FAT/FMP : correspond au code travailleur du bloc fonctionnel cotisations dues ligne travailleur
- Cotisation complémentaire : correspond au code travailleur cotisation du bloc fonctionnel cotisations dues ligne travailleur
- Cotisation non liée à une personne physique : correspond au code travailleur du bloc fonctionnel cotisation non liée à une personne physique,

Cell: E2**Comment: PC83811:**

- Gewone bijdrage : stemt overeen met het werknemerskengetal van de functionele blokken werknemerslijn en verschuldigde bijdragen werknemerslijn
- Bijzondere bijdrage voor studenten : stemt overeen met het werknemerskengetal van het functionele blok bijdrage werknemer-student
- Bijzondere bijdrage ontslagen statutaire werknemer : stemt overeen met het werknemerskengetal van het functionele blok bijdrage ontslagen statutaire werknemer
- Bijzondere bijdrage werknemer met brugpensioen : stemt overeen met het werknemerskengetal van het functionele blok werknemer met brugpensioen
- FAO-FBZ-bijdrage : stemt overeen met het werknemerskengetal van het functionele blok verschuldigde bijdragen werknemerslijn
- Supplémentaire bijdrage : stemt overeen met het werknemerskengetal bijdrage van het functionele blok verschuldigde bijdragen werknemerslijn
- Bijdrage niet verbonden aan een natuurlijk persoon : stemt overeen met het werknemerskengetal van het functionele blok bijdrage niet verbonden aan een natuurlijk persoon

**Chomage: scenario 6 - ONEM 2- Bijlagen nummer 5: Lijst met landcodes
Boodschap 1 : aangifte**

Versie: 2001/3

Verzendingsdatum: 20/12/2001

Inhoud van de bijlage:

PDF-File



AN2001-1-1NLFR5.pc



AN2001-1-1NLFR5.xl

ANNEXE 5 : Liste des codes pays**BIJLAGE 5 : Lijst met landcodes**

Code INS NIS code	Date prise en cours Ingangs- datum	Date de suppression Schrappings- datum	Date de mise-à- jour Bijwerkings- datum	Régime linguistique Taalregime B1= double appartenance B1= dubbel behoren	Libellé	Omschrijving	Libellé allemand
101				B1	ALBANIE	ALBANIE	ALBANIEN
102				B1	ANDORRE	ANDORRA	ANDORRA
103				B1	ALLEMAGNE (REP.FED.)	DUITSLAND (BONDSREP.)	DEUTSCHLAND (BUNDESREP.)
104				B1	ALLEMAGNE (REP. DEM.)	DUITSLAND (DEM. REP.)	DEUTSCHLAND (DEM. REP.)
105				B1	AUTRICHE	OOSTENRIJK	OESTERREICH
106				B1	BULGARIE	BULGARIJE	BULGARIEN
107				B1	CHYPRE	CYPRUS	ZYPERN
108				B1	DANEMARK	DENEMARKEN	DANEMARK
109				B1	ESPAGNE	SPANJE	SPANIEN
110				B1	FINLANDE	FINLAND	FINNLAND
111				B1	FRANCE	FRANKRIJK	FRANKREICH
112				B1	GRANDE-BRETAGNE	GROOT-BRITTANNIE	GROSSBRITANNIEN
113				B1	LUXEMBOURG (GRAND-DUCHE)	LUXEMBURG (GROOT- HERTOGDOM)	LUXEMBURG (GROSSHERZOGTUM)
114				B1	GRECE	GRIEKENLAND	GRIECHENLAND
115		22/10/1989	12/04/1990	B1	HONGRIE (REP.)	HONGARIJE (REP.)	UNGARN (REP.)
116				B1	IRLANDE /EIRE/	IERLAND /EIRE/	IRLAND
117				B1	ISLANDE	IJSLAND	ISLAND
118				B1	LIECHTENSTEIN	LIECHTENSTEIN	LIECHTENSTEIN
119				B1	MALTE	MALTA	MALTA
120				B1	MONACO /PRINCIPAUTE/	MONACO /VORSTENDOM/	MONAKO/FURSTENTUM/
121				B1	NORVEGE	NOORWEGEN	NORWEGEN
122		28/12/1989	12/04/1990	B1	POLOGNE (REP.)	POLEN (REP.)	POLEN (REP.)

ANNEXE 5 : Liste des codes pays**BIJLAGE 5 : Lijst met landcodes**

Code INS NIS code	Date prise en cours Ingangs- datum	Date de suppression Schrappings- datum	Date de mise-à- jour Bijwerkings- datum	Régime linguistique Taalregime B1= double appartenance B1= dubbel behoren	Libellé	Omschrijving	Libellé allemand
123				B1	PORTUGAL	PORTUGAL	PORTUGAL
124				B1	ROUMANIE	ROEMENIE	RUMANIEN
125				B1	SAINT-MARIN	SAN MARINO	SAN MARINO
126				B1	SUEDE	ZWEDEN	SCHWEDEN
127				B1	SUISSE	ZWITSERLAND	SCHWEIZ
128				B1	ITALIE	ITALIE	ITALIEN
129				B1	PAYS-BAS	NEDERLAND	NIEDERLANDE
130				B1	TCHECOSLOVAQUIE	TSJECHO- SLOVAKIJE	TSCHECHOSLOWAKEI
131				B1	UNION D.REP.SOC.SOVIET.	UNIE D. SOCIALIST. SOVJETREP.	UN.DER SOZIALIST. SOWJETREP.
132				B1	YUGOSLAVIE (SERBIE- MONTENEGRO)	JOEGOSLAVIE (SERVIE- MONTENEGRO)	JUGOSLAWIEN (SERBIEN- MONTENEGRO)
133				B1	SAINT-SIEGE	HEILIGE STOEL	PAPSTLICHER STUHL
134				B1	ALLEMAGNE	DUITSLAND	DEUTSCHLAND
135			27/02/1989	B1	LETONIE	LETLAND	LETTLAND
136			3/03/1989	B1	ESTONIE	ESTLAND	ESTLAND
137			3/03/1989	B1	LITHUANIE	LITOUWEN	LITAUEN
138	23/10/1989		12/04/1990	B1	HONGRIE(REPUBLI QUE)	HONGARIJE(REPUB LIEK)	UNGARN (REPUBLIK)
139	29/12/1989		12/04/1990	B1	POLOGNE(REPUBLI QUE)	POLEN(REPUBLIEK)	POLEN(REPUBLIK)
140				B1	REPUBLIQUE TCHEQUE	TSJECHISCHE REPUBLIEK	TSCHECHISCHE REPUBLIK
141				B1	REPUBLIQUE SLOVAQUE	SLOVAAKSE REPUBLIEK	SLOWAKISCHE REPUBLIK

ANNEXE 5 : Liste des codes pays**BIJLAGE 5 : Lijst met landcodes**

Code INS NIS code	Date prise en cours Ingangsdatum	Date de suppression Schrappingsdatum	Date de mise-à-jour Bijwerkingsdatum	Régime linguistique Taalregime B1= double appartenance B1= dubbel behoren	Libellé	Omschrijving	Libellé allemand
142				B1	BIELOORUSSIE (REP.)	BIELORUSLAND (REP.)	WEISSRUSSLAND
143				B1	UKRAINE (REP.)	OEKRAINE (REP.)	UKRAINE (REP.)
144				B1	MOLDAVIE (REP.)	MOLDAVIE (REP.)	MOLDAWIEN (REP.)
145				B1	RUSSIE (FEDERATION DE)	RUSLAND (FEDERATIE VAN)	RUSSLAND (FODERATION)
146				B1	CROATIE (REP. DE)	CROATIE (REP.)	KROATIEN (REP.)
147				B1	SLOVENIE (REP. DE)	SLOVENIE (REP.)	SLOWENIEN (REP.)
148				B1	MACEDOINE (EX-REP. YUGOSLAVE DE)	MACEDONIE (EX-JOEGOSLAVISCHE REP.)	MAKEDONIEN (EX-JUGOSLAWISCHEN REP.)
149				B1	BOSNIE-HERZEGOVINE (REP. DE)	BOSNIE-HERZEGOWINA (REP.)	BOSNIEN-HERCZEGOWINA (REP.)
150				B1	BELGIQUE	BELGIE	BELGIEN
169				B1	YUGOSLAVIE	JOEGOSLAVIE	JUGOSLAWIEN
170				B1	ALLEMAGNE (REP. DEM.)	DUITSLAND (DEM. REP.)	DEUTSCHLAND (DEM. REP.)
171				B1	TCHECOSLOVAQUIE	TSJECHO-SLOWAKIJE	TSCHECHOSLOWAKEI
172				B1	UNION D. REP. SOC. SOVIET.	UNIE D. SOCIALIST. SOVJETREP.	UN. DER SOZIALIST. SOWJETREP.
173				B1	ALLEMAGNE	DUITSLAND	DEUTSCHLAND
180				B1	GIBRALTAR	GIBRALTAR	GIBRALTAR
201				B1	MYANMAR (UNION DE)	MYANMAR (UNIE VAN)	MYANMAR (UNION)

ANNEXE 5 : Liste des codes pays**BIJLAGE 5 : Lijst met landcodes**

Code INS NIS code	Date prise en cours Ingangs- datum	Date de suppression Schrappings- datum	Date de mise-à- jour Bijwerkings- datum	Régime linguistique Taalregime B1= double appartenance B1= dubbel behoren	Libellé	Omschrijving	Libellé allemand
202				B1	REP. KHMER DU CAMBODGE	KHMERISCHE REP. CAMBODJA	KHMERISCHE REP. (KAMBODSCHA)
203				B1	SRI LANKA	SRI LANKA	SRI LANKA
204				B1	CHINE-TAIWAN (REP. DE)	CHINA-TAIWAN (REP.)	CHINA-TAIWAN (REP.)
205				B1	SINGAPOUR	SINGAPORE	SINGAPUR
206				B1	COREE DU SUD (REP. DE)	ZUID-KOREA (REP.)	SUDKOREA (REP.)
207				B1	INDE	INDIA	INDIEN
208				B1	INDONESIE	INDONESIE	INDONESIEN
209				B1	JAPON	JAPAN	JAPAN
210				B1	LAOS	LAOS	LAOS
211				B1	CAMBODGE	CAMBODJA	KAMBODSCHA
212				B1	MALAISIE	MALEISIE	MALAYA
213				B1	NEPAL	NEPAL	NEPAL
214				B1	PHILIPPINES	FILIPPIJNEN	PHILIPPINEN
217				B1	VIETNAM DU SUD	ZUID-VIETNAM	SUDVIETNAM
218				B1	CHINE /REP. POP./	CHINA /VOLKSREP./	CHINA /VOLKSREP./
219				B1	COREE DU NORD (REP. DE)	NOORD-KOREA (VOLKSREP.)	NORDKOREA (VOLKSREP.)
220				B1	REPUBLIQUE SOCIALISTE DU VIETNAM	SOCIALISTISCHE REPUBLIEK VIETNAM	SOZIALISTISCHE REPUBLIK VIETNAM
221				B1	MONGOLIE(REP. PO P. DE.)	MONGOLIE(VOLKSR EPUBLIEK)	MONGOLEI(VOLKSREP UBLIK)
222				B1	MALDIVES	MALEDIVEN	MALEDIVEN
223				B1	BHOUTAN	BHUTAN	BHUTAN
224				B1	BRUNEI	BRUNEI	BRUNEI

ANNEXE 5 : Liste des codes pays**BIJLAGE 5 : Lijst met landcodes**

Code INS NIS code	Date prise en cours Ingangs- datum	Date de suppression Schraappings- datum	Date de mise-à- jour Bijwerkings- datum	Régime linguistique Taalregime B1= double appartenance B1= dubbel behoren	Libellé	Omschrijving	Libellé allemand
225				B1	KAZAKHSTAN (REP.)	KAZACHSTAN (REP.)	KASACHSTAN (REP.)
226				B1	KIRGHIZIE (REP.)	KIRGIZSTAN (REP.)	KIRGISTAN (REP.)
227				B1	OUZBEKISTAN (REP.)	OEZBEKISTAN (REP.)	UZBEKISTAN (REP.)
228				B1	TADJIKISTAN (REP.)	TADZJIKISTAN (REP.)	TADSCHIKISTAN (REP.)
229				B1	TURKMENISTAN (REP.)	TURKMENISTAN (REP.)	TURKMENISTAN (REP.)
234				B1	HONG-KONG	HONG-KONG	HONG-KONG
235				B1	THAILANDE	THAILAND	THAILAND
237				B1	BANGLADESH	BANGLADESH	BANGLA-DESH
249				B1	ARMENIE (REP.)	ARMENIE (REP.)	ARMENIEN (REP.)
250				B1	AZERBAIDJAN (REP.)	AZERBEIDZJAN (REP.)	AZERBAIDSCHAN (REP.)
251				B1	AFGHANISTAN	AFGHANISTAN	AFGHANISTAN
252				B1	ARABIE SAOUDITE	SAOEDI-ARABIE	SAUDI-ARABIEN
253				B1	GEORGIE (REP.)	GEORGIE (REP.)	GEORGIEN
254				B1	IRAK	IRAK	IRAK
255				B1	IRAN	IRAN	IRAN
256				B1	ISRAEL	ISRAEL	ISRAEL
257				B1	JORDANIE	JORDANIE	JORDANIEN
258				B1	LIBAN	LIBANON	LIBANON
259				B1	PAKISTAN	PAKISTAN	PAKISTAN
260				B1	EMIRATS ARABES UNIS	VERENIGDE ARABISCHE EMIRATEN	VEREINIGTEN ARABISCHEN EMIRATEN

ANNEXE 5 : Liste des codes pays**BIJLAGE 5 : Lijst met landcodes**

Code INS NIS code	Date prise en cours Ingangs-datum	Date de suppression Schrappings-datum	Date de mise-à-jour Bijwerkings-datum	Régime linguistique Taalregime B1= double appartenance B1= dubbel behoren	Libellé	Omschrijving	Libellé allemand
261				B1	SYRIE /REP. ARABE SYRIENNE/	SYRIE(SYRISCH-ARABISCHE REP.)	SYRIEN(ARABISCHE-SYRISCHE REP.)
262				B1	TURQUIE	TURKIJE	TURKEI
263				B1	YEMEN(REP.ARABE)	JEMEN(ARABISCHE REP.)	JEMEN(ARABISCHE REP.)
264				B1	KOWEIT/PRINCIPAU TE DE/	KOEWAIT/VORSTEN DOM/	KUWAIT/FURSTENTUM /
265				B1	YEMEN(REP.DEMOC RAT.POPUL.)	JEMEN(DEM.VOLKS REP.)	JEMEN(DEM.VOLKSRE P.)
266				B1	SULTANAT D'OMAN	SULTANAAT OMAN	SULTANAT OMAN
267				B1	QATAR	QATAR	QATAR
268				B1	BAHREIN	BAHREIN	BAHREIN
269				B1	ABU DHABI	ABU DHABI	ABU DHABI
270				B1	YEMEN(REP.DU)	JEMEN(REP.)	JEMEN(REP.)
271				B1	PALESTINE	PALESTINA	PALASTINA
279				B1	VIETNAM DU SUD	ZUID-VIETNAM	SUDVIETNAM
280				B1	HONG KONG(R.U.)	HONG KONG(V.K.)	HONG KONG(V.K.)
281				B1	MACAO	MACAO	MAKAO
282				B1	TIMOR	TIMOR	TIMOR
283			7/09/1988	B1	PALESTINE	PALESTINIE	PALESTINIEN
301				B1	LESOTHO	LESOTHO	LESOTHO
302				B1	BOTSWANA	BOTSWANA	BOTSWANA
303				B1	BURUNDI	BURUNDI	BURUNDI
304				B1	CAMEROUN	KAMEROEN	KAMERUN
305				B1	REPUBLIQUE CENTRAFRICAINE	CENTRAALAFRIKAA NSE REPUBLIEK	ZENTRALAFRIKANISC HE REPUBLIK
306				B1	CONGO (REP. DEM.)	CONGO (DEM. REP.)	KONGO (DEM. REP.)

ANNEXE 5 : Liste des codes pays**BIJLAGE 5 : Lijst met landcodes**

Code INS NIS code	Date prise en cours Ingangs-datum	Date de suppression Schrapings-datum	Date de mise-à-jour Bijwerkings-datum	Régime linguistique Taalregime B1= double appartenance B1= dubbel behoren	Libellé	Omschrijving	Libellé allemand
307				B1	CONGO(REP. POP. DU)	CONGO(VOLKSREP.)	KONGO(VOLKSREP.)
308	30/11/1984		20/06/1989	B1	BURKINA FASO	BURKINA FASO	BURKINA FASO
309				B1	COTE D'IVOIRE	IVOORKUST	ELFENBEINKUSTE
310				B1	BENIN(REP. POP. DU)	BENIN(VOLKSREPU BLIEK)	BENIN(VOLKSREPUBLI K)
311				B1	ETHIOPIE	ETHIOPIE	ATHIOPIEN
312				B1	GABON	GABON	GABUN
313				B1	GAMBIE	GAMBIA	GAMBIA
314				B1	GHANA	GHANA	GHANA
315				B1	GUINEE	GUINEA	GUINEA
316		29/11/1984	20/06/1989	B1	HAUTE-VOLTA	OPPER-VOLTA	OBERVOLTA
317				B1	MAURICE /ILE/	MAURITIUS /EILAND/	MAURITIUS /INSEL/
318				B1	LIBERIA	LIBERIA	LIBERIA
319				B1	MALI	MALI	MALI
320				B1	SENEGAL	SENEGAL	SENEGAL
321				B1	NIGER	NIGER	NIGER
322				B1	NIGERIA(REP. FEDER.)	NIGERIA (FED.REP.)	NIGERIA(BUNDESREP.)
323				B1	UGANDA	UGANDA	UGANDA
324				B1	REP.DEMOCRAT. DE MADAGASCAR	DEMOCRATISCHE REPUB. MADAGASCAR	DEMOKRATISCHE REPUB. MADAGASKAR
325				B1	AFRIQUE DU SUD /REP. D/	ZUID-AFRIKA /REP./	SUDAFRIKANISCHE REPUBLIK
326				B1	RHODESIE	RHODESIE	RHODESIEN
327				B1	RWANDA /REP./	RWANDA /REP./	RUANDA /REP./
328				B1	SIERRA LEONE	SIERRA LEONE	SIERRA LEONE

ANNEXE 5 : Liste des codes pays**BIJLAGE 5 : Lijst met landcodes**

Code INS NIS code	Date prise en cours Ingangs- datum	Date de suppression Schrappings- datum	Date de mise-à- jour Bijwerkings- datum	Régime linguistique Taalregime B1= double appartenance B1= dubbel behoren	Libellé	Omschrijving	Libellé allemand
329				B1	SOMALIE /REP./	SOMALIE(REP.)	SOMALILAND /REP./
331				B1	NGWANE (ROYAUME DU SWAZILAND)	NGWANE (KONINKRIJK SWAZILAND)	NGWANE (KONIGREICH SWAZILAND)
332				B1	TANZANIE(REP.UNIE DE)	TANZANIA /VERENIGDE REP./	TANSANIA(VEREINIGT E REP.)
333				B1	TCHAD	TSJAAD	TSCHAD
334				B1	TOGO	TOGO	TOGO
335				B1	ZAMBIE	ZAMBIA	SAMBIA
336				B1	KENYA	KENYA	KENIA
337				B1	GUINEE EQUATORIALE	EQUATORIAAL- GUINEA	AQUATORIALES GUINEA
338				B1	GUINEE-BISSAU	GUINEA-BISSAU	GUINEA-BISSAU
339				B1	CAP VERT/ILES DU/	KAAPVERDISCHE EILANDEN	KAPVERDISCHE INSELN
340				B1	MOZAMBIQUE	MOZAMBIQUE	MOZAMBIK
341				B1	ANGOLA	ANGOLA	ANGOLA
342				B1	SEYCHELLES(ILES)	SEYCHELLEN(EILAN DEN)	SEYCHELLEN
343				B1	ARCHIPEL DES COMORES	ARCHIPEL VAN DE COMOREN	KOMOREN - ARCHIPEL
344				B1	ZIMBABWE	ZIMBABWE	ZIMBABWE
345				B1	REPUBLIQUE DE DJIBOUTI	REPUBLIEK DJIBOUTI	REPUBLIK DJIBOUTI
346				B1	SAO TOME ET PRINCIPE (REP. DEM. DE)	SAO TOME EN PRINCIPE (DEM. REP.)	SAO TOME UND PRINCIPE (DEM. REP.)
347				B1	SWAZILAND	SWAZILAND	SWASILAND
348				B1	SENEGAMBIE	SENEGAMBIA	SENEGAMBIA

ANNEXE 5 : Liste des codes pays**BIJLAGE 5 : Lijst met landcodes**

Code INS NIS code	Date prise en cours Ingangs- datum	Date de suppression Schrappings- datum	Date de mise-à- jour Bijwerkings- datum	Régime linguistique Taalregime B1= double appartenance B1= dubbel behoren	Libellé	Omschrijving	Libellé allemand
349				B1	ERYTHREE	ERITHREA	ERYTHRAEN
351				B1	ALGERIE	ALGERIJE	ALGERIEN
352				B1	REP. ARABE D'EGYPTE	ARABISCHE REPUBLIEK EGYPT	ARABISCHE REPUBLIK VON AGYPTEN
353				B1	LIBYE	LIBIE	LIBYEN
354				B1	MAROC	MAROKKO	MAROKKO
355				B1	MAURITANIE /REP. ISLAMIQUE DE/	MAURITANIE (ISLAMI T. REP.)	MAURETANIEN (ISLAMI TISCHE REP.)
356				B1	SOUDAN	SOEDAN	SUDAN
357				B1	TUNISIE	TUNESIE	TUNESIEN
358				B1	MALAWI	MALAWI	MALAWI
359				B1	CONGO BELGE	BELGISCH KONGO	BELGISCH-KONGO
360				B1	RUANDA	ROEANDA	RUANDA
361				B1	URUNDI	URUNDI	URUNDI
362			24/06/1985	B1	CONGO (REP. DU)	KONGO (REP.)	KONGO (REP.)
364				B1	ZAIRE (REPUBLIQUE DU)	ZAIRE (REPUBLIEK)	ZAIRE (REPUBLIK)
380			24/06/1985	B1	AFARS ET ISSAS	AFARS EN ISSAS	AFARS UND ISSAS
381			24/06/1985	B1	ANGOLA	ANGOLA	ANGOLA
382			24/06/1985	B1	CABINDA	CABINDA	CABINDA
383			24/06/1985	B1	MOZAMBIQUE	MOZAMBIQUE	MOZAMBIQUE
384			24/06/1985	B1	NAMIBIE	NAMIBIE	NAMIBIA
385			24/06/1985	B1	ILES DU CAP VERT	KAAPVERDISCHE EILANDEN	KAPVERDISCHE INSELN
386				B1	ARCHIPEL DES COMORES	ARCHIPEL VAN DE COMOREN	KAMORA-ARCHIPEL
387				B1	REUNION	REUNION	REUNION
388				B1	SAHARA	SAHARA	SAHARA

ANNEXE 5 : Liste des codes pays**BIJLAGE 5 : Lijst met landcodes**

Code INS NIS code	Date prise en cours Ingangs-datum	Date de suppression Schrappings-datum	Date de mise-à-jour Bijwerkings-datum	Régime linguistique Taalregime B1= double appartenance B1= dubbel behoren	Libellé	Omschrijving	Libellé allemand
389				B1	SAINTE-HELENE(ILE)	SINT-HELENA(EILAND)	SANKT-HELENA-INSEL
390				B1	SEYCHELLES (ILES)	SEYCHELLEN (EILANDEN)	SEYCHELLEN
391				B1	GUINEE PORTUGAISE	PORTUGEEES GUINEA	PORTUGIESISCH-GUINEA
392				B1	FERNANDO POO	FERNANDO POO	FERNANDO POO
393				B1	ILE DE SANTHOME	EILAND VAN SANTHOME	SAN-THOME-INSEL
395				B1	SWAZILAND	SWAZILAND	SWASILAND
396				B1	TRANSKEI	TRANSKEI	TRANSKEI
397				B1	BOPHUTATSWANA	BOPHUTATSWANA	BOPHUTATSWANA
398				B1	ILES CANARIES(E.)	CANARISCHE EILANDEN(S.)	KANARISCHEN INSELN(S.)
399				B1	MADERE(P.)	MADEIRA(P.)	MADEIRA(P.)
401				B1	CANADA	CANADA	KANADA
402				B1	ETATS-UNIS D'AMERIQUE	VERENIGDE STATEN VAN AMERIKA	VEREINIGTEN STAATEN VON AMERIKA
411				B1	COSTA RICA	COSTA RICA	COSTA RICA
412				B1	CUBA	CUBA	KUBA
413				B1	GUATEMALA	GUATEMALA	GUATEMALA
414				B1	HONDURAS	HONDURAS	HONDURAS
415				B1	JAMAIQUE	JAMAICA	JAMAICA
416				B1	MEXIQUE	MEXICO	MEXIKO
417				B1	NICARAGUA	NICARAGUA	NIKARAGUA
418				B1	PANAMA	PANAMA	PANAMA
419				B1	HAITI	HAITI	HAITI

ANNEXE 5 : Liste des codes pays**BIJLAGE 5 : Lijst met landcodes**

Code INS NIS code	Date prise en cours Ingangs- datum	Date de suppression Schrappings- datum	Date de mise-à- jour Bijwerkings- datum	Régime linguistique Taalregime B1= double appartenance B1= dubbel behoren	Libellé	Omschrijving	Libellé allemand
420				B1	DOMINICAINE /REP./	DOMINIKAANSE REPUBLIC	DOMINIKANISCHE REPUBLIK
421				B1	EL SALVADOR	EL SALVADOR	EL SALVADOR
422				B1	TRINIDAD ET TOBAGO	TRINIDAD EN TOBAGO	TRINIDAD UND TOBAGO
423				B1	BARBADE	BARBADOS	BARBADOS
424				B1	ANTILLES BRITANNIQUES	BRITSE ANTILLEN	BRITISCHE ANTILLEN
425				B1	BAHAMAS	BAHAMAS	BAHAMAS
426				B1	GRENADE	GRENADA	GRANADA
427				B1	DOMINIQUE (REPUBLIQUE)	DOMINICA (REPUBLIC)	DOMINICA (REPUBLIK)
428				B1	REPUBLIQUE DE SAINTE LUCIE	REPUBLIEK SINT- LUCIA	REPUBLIK SANKT- LUZIA
429				B1	SAINT-VINCENT	SAINT VINCENT	SAINT VINCENT
430				B1	BELIZE	BELIZE	BELIZE
431			24/06/1985	B1	ST. KITTS ET NEVIS	ST. KITTS EN NEVIS	ST. KITTS UND NEVIS
480				B1	ILE DE DOMINICA	DOMINICA(EILAND)	DOMINIKA-INSEL
481				B1	ANTILLES FRANCAISES	FRANSE ANTILLEN	FRANZOSISCHE ANTILLEN
482				B1	ANTILLES NEERLANDAISES	NEDERLANDSE ANTILLEN	NIEDERLANDISCHEN ANTILLEN
483				B1	ANTILLES AMERICAINES	AMERIKAANSE ANTILLEN	ANTILLEN(U.S.A.)
484				B1	BAHAMAS	BAHAMA'S	BAHAMAS
485				B1	BERMUDES	BERMUDA'S	BERMUDAS
486				B1	ILES VIERGES	MAAGDENEILANDEN	JUNGFERNINSELN

ANNEXE 5 : Liste des codes pays**BIJLAGE 5 : Lijst met landcodes**

Code INS NIS code	Date prise en cours Ingangs- datum	Date de suppression Schrappings- datum	Date de mise-à- jour Bijwerkings- datum	Régime linguistique Taalregime B1= double appartenance B1= dubbel behoren	Libellé	Omschrijving	Libellé allemand
487				B1	PORTO-RICO(ILE DE)	PORTO RICO EILAND	PORTORIKO
488				B1	ILES TURKS ET CAICOS	TURKS EN CAICOS EILANDEN	TURKS UND CAICOS INSELN
489				B1	BELIZE(R.U.)	BELIZE(V.K.)	BELIZE(V.K.)
490				B1	ANGUILLA(R.U.)	ANGUILLA(V.K.)	ANGUILLA(V.K.)
491				B1	ANTIGUA(R.U.)	ANTIGUA(V.K.)	ANTIGUA(V.K.)
492				B1	CAIMANES(R.U.)	CAIMANES(V.K.)	KAIMAN - INSELN(V.K.)
493				B1	MONTSERRAT(R.U.)	MONTSERRAT(V.K.)	MONTSERRAT(V.K.)
494				B1	KITTS AND NEVIS(R.U.)	KITTS AND NEVIS(V.K.)	KITTS AND NEVIS(V.K.)
495				B1	SAINT-PIERRE ET MIQUELON(F.)	SAINT-PIERRE ET MIQUELON(F.)	SAINT-PIERRE ET MIQUELON(F.)
496				B1	LA GUADELOUPE(F.)	LA GUADELOUPE(F.)	LA GUADELOUPE(F.)
497				B1	LA MARTINIQUE(F.)	LA MARTINIQUE(F.)	LA MARTINIQUE(F.)
498				B1	LE GROENLAND(D.K.)	GROENLAND(D.K.)	GRONLAND(D.K.)
511				B1	ARGENTINE	ARGENTINIE	ARGENTINIEN
512				B1	BOLIVIE	BOLIVIE	BOLIVIEN
513				B1	BRESIL	BRAZILIE	BRASILien
514				B1	CHILI	CHILI	CHILE
515				B1	COLOMBIE	COLOMBIA	KOLUMBIEN
516				B1	EQUATEUR	ECUADOR	EKUADOR
517				B1	PARAGUAY	PARAGUAY	PARAGUAY
518				B1	PEROU	PERU	PERU
519				B1	URUGUAY	URUGUAY	URUGUAY

ANNEXE 5 : Liste des codes pays**BIJLAGE 5 : Lijst met landcodes**

Code INS NIS code	Date prise en cours Ingangs- datum	Date de suppression Schrappings- datum	Date de mise-à- jour Bijwerkings- datum	Régime linguistique Taalregime B1= double appartenance B1= dubbel behoren	Libellé	Omschrijving	Libellé allemand
520				B1	VENEZUELA	VENEZUELA	VENEZUELA
521				B1	GUYANE	GUYANA	GUYANA
522				B1	SURINAM	SURINAME	SURINAM
580				B1	ILES FALKLAND	FALKLAND EILANDEN	FALKLANDINSELN
581				B1	GUYANE FRANCAISE	FRANS GUYANA	FRANZOSISCH- GUYANA
582				B1	HONDURAS BRITANNIQUE	BRITS HONDURAS	BRITISCH-HONDURAS
583				B1	GUYANE HOLLANDAISE	NEDERLANDS- GUYANA	NIEDERLANDISCH- GUYANA
611				B1	AUSTRALIE	AUSTRALIE	AUSTRALIEN
613				B1	NOUVELLE- ZELANDE	NIEUW-ZEELAND	NEUSEELAND
614				B1	SAMOA OCCIDENTALES	WEST-SAMOA	WEST-SAMOA
615				B1	NAURU	NAURU	NAURU
616				B1	TONGA	TONGA	TONGA
617				B1	FIDJI	FIJI	FIDSCHI
618				B1	NOUVELLES- HEBRIDES	NIEUWE HEBRIDEN	NEUE HEBRIDEN
619				B1	PAPOUASIE- NOUVELLE-GUINEE	NIEUW-GUINEA- PAPOUA	NEU-GUINEA-PAPUA
620				B1	PACIFIQUE/ILES DU/	STILLE OCEAAN /EILANDEN/	INSELN DES PAZIF. OZEANS
621				B1	TUVALU	TUVALU	TUVALU
622				B1	ILES GILBERT	GILBERTEILANDEN	GILBERTINSELN

ANNEXE 5 : Liste des codes pays**BIJLAGE 5 : Lijst met landcodes**

Code INS NIS code	Date prise en cours Ingangs- datum	Date de suppression Schrappings- datum	Date de mise-à- jour Bijwerkings- datum	Régime linguistique Taalregime B1= double appartenance B1= dubbel behoren	Libellé	Omschrijving	Libellé allemand
623				B1	ILES SALOMON	SALOMONEILANDEN	SALOMONINSELN
624				B1	VANUATU	VANUATU	VANUATU
679				B1	PALAU	PALAU	PALAU
680				B1	ARCHIPEL DES CAROLINES	ARCHIPEL DER CAROLINEN	KAROLINENARCHIPEL
681				B1	GUAM	GUAM	GUAM
682				B1	HAWAI	HAWAI	HAWAI
683				B1	NOUVELLE- CALEDONIE	NIEUW-CALEDONIE	NEUKALEDONIEN
684				B1	POLYNESIE	POLYNESIE	POLYNESIEN
685				B1	NIUE-ILE(N-Z.)	NIUE-EILAND(N-Z.)	NIUE-INSEL(N-Z.)
686				B1	TOKELAU(N-Z.)	TOKELAU(N-Z.)	TOKELAU(N-Z.)
687				B1	COOK(N-Z.)	COOK(N-Z.)	COOK(N-Z.)
688				B1	TAHITI	TAHITI	TAHITI
689				B1	WALLIS ET FUTUNA(F.)	WALLIS EN FUTUNA(F.)	WALLIS UND FUTUNA(F.)
690				B1	SAMOA AMERICAINES	AMERIK.SAMOA EILAN- DEN	AMERIK.SAMOA INSEL- N
691				B1	TERRIT SOUS TUTELLE AMERICAINE	GRONDGEB. ONDER AMERIK.VOOGDIJ	GEBIET UNTER AMERIK.VORMUNDSC- HAFT
692				B1	PITCAIRN(TERR.DEP .DU R.U.)	PITCAIRN(GEBIED.A FH.VAN HET V.K.)	PITCAIRN(VOM V.K. ABHANGIGES GEBIET)
693				B1	TERRIT.DEP.DE L'AUSTRALIE	GRONDGEB.AFH.VA N AUSTRALIE	GEBIET ABHANGIG VON AUSTRALIEN

ANNEXE 5 : Liste des codes pays**BIJLAGE 5 : Lijst met landcodes**

Code INS NIS code	Date prise en cours Ingangs- datum	Date de suppression Schrappings- datum	Date de mise-à- jour Bijwerkings- datum	Régime linguistique Taalregime B1= double appartenance B1= dubbel behoren	Libellé	Omschrijving	Libellé allemand
694				B1	TERRIT.DEP.DE LA NELLE ZELANDE	GRONDGEB.AFH. VAN NIEUW- ZEELAND	GEBIET ABHANGIG VON NEUSEELAND
700				B1	REFUGIE	VLUCHTELING	FLUCHTLING
711				B1	INDETERMINE	ONBEPaald	UNBESTIMMT
720				B1	SHAPE	SHAPE	SHAPE
721				B1	OTAN	N.A.V.O.	NATO
730				B1	REFUGIE ONU	OVN-VLUCHTELING	UNO-FLUCHTLING
741				B1	ONU INDETERMINE	OVN ONBEPaald	UNO UNBESTIMMT
745				B1	D'ORIGINE TUNISIENNE	VAN TUNESISCHE HERKOMST	VON TUNESISCHER HERKUNFT
746				B1	D'ORIGINE URUGUAYENNE	VAN URUGUAYAANSE HERKOMST	VON URUGUAYANISCHER HERKUNFT
747				B1	D'ORIGINE DOMINICAINE	VAN DOMINICAANSE HERKOMST	VON DOMINIKANISCHER HERKUNFT
748				B1	D'ORIGINE ARGENTINE	VAN ARGENTIJNSE HERKOMST	VON ARGENTINISCHER HERKUNFT
749				B1	D'ORIGINE CHILIENNE	VAN CHILEENSE HERKOMST	VON CHILENISCHER HERKUNFT
750				B1	D'ORIGINE CAMBODGIENNE	VAN CAMBODJAANSE HERKOMST	VON KAMBODSCHANISCHE R HERKUNFT
751				B1	D'ORIGINE ALBANAISE	VAN ALBANESE HERKOMST	VON ALBANISCHER HERKUNFT

ANNEXE 5 : Liste des codes pays
BIJLAGE 5 : Lijst met landcodes

Code INS NIS code	Date prise en cours Ingangs-datum	Date de suppression Schrappings-datum	Date de mise-à-jour Bijwerkings-datum	Régime linguistique Taalregime B1= double appartenance B1= dubbel behoren	Libellé	Omschrijving	Libellé allemand
752				B1	D'ORIGINE ALLEMANDE	VAN DUITSE HERKOMST	VON DEUTSCHER HERKUNFT
753				B1	D'ORIGINE AUTRICHIENNE	VAN OOSTENRIJKSE HERKOMST	VON OSTERREICHISCHER HERKUNFT
754				B1	D'ORIGINE BULGARE	VAN BULGAARSE HERKOMST	VON BULGARISCHER HERKUNFT
755				B1	D'ORIGINE CROATE	VAN CROATISCHE HERKOMST	VON KROATISCHER HERKUNFT
756				B1	D'ORIGINE VILLE LIBRE DE DANTZIG	VAN HERKOMST UIT DE VRIJSTAD DANZIG	VON DANZIGER HERKUNFT
757				B1	D'ORIGINE ESPAGNOLE	VAN SPAANSE HERKOMST	VON SPANISCHER HERKUNFT
758				B1	D'ORIGINE ESTONIENNE	VAN ESTISCHE HERKOMST	VON ESTLANDISCHER HERKUNFT
759				B1	D'ORIGINE FINLANDAISE	VAN FINSE HERKOMST	VON FINNISCHER HERKUNFT
760				B1	D'ORIGINE GEORGIENNE	VAN GEORGISCHE HERKOMST	VON GEORGISCHER HERKUNFT
761				B1	D'ORIGINE GRECQUE	VAN GRIEKSE HERKOMST	VON GRIECHISCHER HERKUNFT
762				B1	D'ORIGINE HONGROISE	VAN HONGAARSE HERKOMST	VON UNGARISCHER HERKUNFT
763				B1	D'ORIGINE ITALIENNE	VAN ITALIAANSE HERKOMST	VON ITALIENISCHER HERKUNFT
764				B1	D'ORIGINE LETTONIENNE	VAN LETSE HERKOMST	VON LETTISCHER HERKUNFT

ANNEXE 5 : Liste des codes pays**BIJLAGE 5 : Lijst met landcodes**

Code INS NIS code	Date prise en cours Ingangs- datum	Date de suppression Schrappings- datum	Date de mise-à- jour Bijwerkings- datum	Régime linguistique Taalregime B1= double appartenance B1= dubbel behoren	Libellé	Omschrijving	Libellé allemand
765				B1	D'ORIGINE LITHUANIENNE	VAN LITOUWSE HERKOMST	VON LITAUISCHER HERKUNFT
766				B1	D'ORIGINE POLONAISE	VAN POOLSE HERKOMST	VON POLNISCHER HERKUNFT
767				B1	D'ORIGINE PORTUGAISE	VAN PORTUGESE HERKOMST	VON PORTUGIESISCHER HERKUNFT
768				B1	D'ORIGINE ROUMAINE	VAN ROEMEENSE HERKOMST	VON RUMANISCHER HERKUNFT
769				B1	D'ORIGINE RUSSE	VAN RUSSISCHE HERKOMST	VON RUSSISCHER HERKUNFT
770				B1	D'ORIGINE SERBE	VAN SERVISCHE HERKOMST	VON SERBISCHER HERKUNFT
771				B1	D'ORIGINE TCHEQUE	VAN TSJECHISCHE HERKOMST	VON TSCHIECHISCHER HERKUNFT
772				B1	D'ORIGINE UKRAINIENNE	VAN OEKRAIENSE HERKOMST	VON UKRAINISCHER HERKUNFT
773				B1	D'ORIGINE U.R.S.S.	VAN HERKOMST UIT DE U.S.S.R.	VON SOWJETRUSSISCHER HERKUNFT
774				B1	D'ORIGINE YUGOSLAVE	VAN JOEGOSLAVISCHE HERKOMST	VON JUGOSLAWISCHER HERKUNFT
775				B1	D'ORIGINE RWANDAISE	VAN RUANDESE HERKOMST	VON RUANDESISCHER HERKUNFT
776				B1	D'ORIGINE OUGANDAISE	VAN OEGANDESE HERKOMST	VON UGANDISCHER HERKUNFT

ANNEXE 5 : Liste des codes pays**BIJLAGE 5 : Lijst met landcodes**

Code INS NIS code	Date prise en cours Ingangs- datum	Date de suppression Schrappings- datum	Date de mise-à- jour Bijwerkings- datum	Régime linguistique Taalregime B1= double appartenance B1= dubbel behoren	Libellé	Omschrijving	Libellé allemand
777				B1	D'ORIGINE PAKISTANAISE	VAN PAKISTAANSE HERKOMST	VON PAKISTANISCHER HERKUNFT
778				B1	D'ORIGINE VIETNAMEENNE	VAN VIETNAMESE HERKOMST	VON VIETNAMESISCHER HERKUNFT
779				B1	D'ORIGINE ZAIROISE	VAN ZAIRESE HERKOMST	VON ZAIRISCHER HERKUNFT
780				B1	D'ORIGINE CONGOLAISE /BRAZZAVILLE/	VAN KONGOLESE HERKOMST(BRAZZA VILLE)	VON KONGOLESISCHER(BR AZZAVILLE)HERKUNFT
781				B1	D'ORIGINE ARMENIENNE	VAN ARMEENSE HERKOMST	VON ARMENISCHER HERKUNFT
782				B1	D'ORIGINE CHINOISE	VAN CHINESE HERKOMST	VON CHINESISCHER HERKUNFT
783				B1	D'ORIGINE CUBAINE	VAN CUBAANSE HERKOMST	VON KUBANISCHER HERKUNFT
784				B1	D'ORIGINE EGYPTIENNE	VAN EGYPTISCHE HERKOMST	VON AGYPTISCHER HERKUNFT
785				B1	D'ORIGINE IRAKIENNE	VAN IRAAKSE HERKOMST	VON IRAKISCHER HERKUNFT
786				B1	D'ORIGINE LIBANAISE	VAN LIBANESE HERKOMST	VON LIBANESISCHER HERKUNFT
787				B1	D'ORIGINE PALESTINIENNE	VAN PALESTIJNSE HERKOMST	VON PALASTINISCHER HERKUNFT
788				B1	D'ORIGINE SYRIENNE	VAN SYRISCHE HERKOMST	VON SYRISCHER HERKUNFT

ANNEXE 5 : Liste des codes pays**BIJLAGE 5 : Lijst met landcodes**

Code INS NIS code	Date prise en cours Ingangs- datum	Date de suppression Schrappings- datum	Date de mise-à- jour Bijwerkings- datum	Régime linguistique Taalregime B1= double appartenance B1= dubbel behoren	Libellé	Omschrijving	Libellé allemand
789				B1	D'ORIGINE TURQUE	VAN TURKSE HERKOMST	VON TURKISCHER HERKUNFT
790				B1	D'ORIGINE YEMENITE	VAN JEMENITISCHE HERKOMST	VON JEMENITISCHER HERKUNFT
791				B1	D'ORIGINE BURUNDAISE	VAN BURUNDISCHE HERKOMST	VON BURUNDISCHER HERKUNFT
792				B1	D'ORIGINE MACEDONIENNE	VAN MACEDONISCHE HERKOMST	VON MAZEDONISCHER HERKUNFT
793				B1	D'ORIGINE HAITIENNE	VAN HAITIAANSE HERKOMST	VON HAITISCHER HERKUNFT
794				B1	D'ORIGINE NIGERIANE	VAN NIGERIAANSE HERKOMST	VON NIGERIANISCHER HERKUNFT
795				B1	D'ORIGINE ANGOLAISE	VAN ANGOLESE HERKOMST	VON ANGOLESISCHER HERKUNFT
796				B1	D'ORIGINE MAROCAINE	VAN MAROKKAANSE HERKOMST	VON MAROKKANISCHER HERKUNFT
797				B1	D'ORIGINE BRESILIENNE	VAN BRAZILIAANSE HERKOMST	VON BRASILIANISCHER HERKUNFT
798				B1	D'ORIGINE JORDANIENNE	VAN JORDAANSE HERKOMST	VON JORDANISCHER HERKUNFT
800				B1	D'ORIGINE ETHIOPIENNE	VAN ETHIOPISCHE HERKOMST	VON ATHIOPISCHER HERKUNFT

ANNEXE 5 : Liste des codes pays**BIJLAGE 5 : Lijst met landcodes**

Code INS NIS code	Date prise en cours Ingangs- datum	Date de suppression Schrappings- datum	Date de mise-à- jour Bijwerkings- datum	Régime linguistique Taalregime B1= double appartenance B1= dubbel behoren	Libellé	Omschrijving	Libellé allemand
801				B1	D'ORIGINE INDONESIENNE	VAN INDONESISCHE HERKOMST	VON INDONESISCHER HERKUNFT
802				B1	D'ORIGINE GUINEENNE	VAN GUINESE HERKOMST	VON GUINEANISCHER HERKUNFT
803				B1	D'ORIGINE LAOTIENNE	VAN LAOTISCHE HERKOMST	VON LAOTISCHER HERKUNFT
804				B1	D'ORIGINE BOLIVIENNE	VAN BOLIVIAANSE HERKOMST	VON BOLIVIANISCHER HERKUNFT
805				B1	D'ORIGINE GUYANAISE	VAN GUYANESE HERKOMST	VON GUYANESISCHER HERKUNFT
806				B1	D'ORIGINE KHMER	VAN KHMERISCHE HERKOMST	VON KHMERISCHER HERKUNFT
808				B1	D'ORIGINE COREENNE	VAN KOREAANSE HERKOMST	VON KOREANISCHER HERKUNFT
809				B1	D'ORIGINE FRANCAISE	VAN FRANSE HERKOMST	VON FRANZOSISCHER HERKUNFT
810				B1	D'ORIGINE PERUVIENNE	VAN PERUAANSE HERKOMST	VON PERUANISCHER HERKUNFT
811				B1	D'ORIGINE PARAGUAYENNE	VAN PARAGUYAANSE HERKOMST	VON PARAGUAYANISCHER HERKUNFT
812				B1	D'ORIGINE TANZANIENNE	VAN TANZANIAANSE HERKOMST	VON TANZANISCHER HERKUNFT

ANNEXE 5 : Liste des codes pays**BIJLAGE 5 : Lijst met landcodes**

Code INS NIS code	Date prise en cours Ingangs-datum	Date de suppression Schrappings-datum	Date de mise-à-jour Bijwerkings-datum	Régime linguistique Taalregime B1= double appartenance B1= dubbel behoren	Libellé	Omschrijving	Libellé allemand
813				B1	D'ORIGINE ALGERIENNE	VAN ALGERIJNSE HERKOMST	VON ALGERISCHER HERKUNFT
814				B1	D'ORIGINE ISRAELIENNE	VAN ISRAELISCHE HERKOMST	VON ISRAELISCHER HERKUNFT
815				B1	D'ORIGINE GHANEENNE	VAN GHANESE HERKOMST	VON GHANAESISCHER HERKUNFT
816				B1	D'ORIGINE COLOMBIENNE	VAN COLUMBIAANSE HERKOMST	VON KOLUMBIANISCHER HERKUNFT
817				B1	D'ORIGINE SAOUDIENNE	VAN SAOEDISCHE HERKOMST	VON SAOUDISCHER HERKUNFT
818				B1	D'ORIGINE D'AFRIQUE DU SUD	VAN ZUIDAFRIKAANSE HERKOMST	VON SUDAFRIKANISCHER HERKUNFT
819				B1	D'ORIGINE IRANIENNE	VAN IRAANSE HERKOMST	VON IRANISCHER HERKUNFT
820				B1	D'ORIGINE SALVADORIENNE	VAN SALVADORIAANSE HERKOMST	VON SALVADORIANISCHER HERKUNFT
821				B1	D'ORIGINE SOMALIENNE	VAN SOMALISCHE HERKOMST	VON SOMALISCHER HERKUNFT
822				B1	D'ORIGINE AFGHANE	VAN AFGHAANSE HERKOMST	VON AFGHANISCHER HERKUNFT
823				B1	D'ORIGINE TCHADIENNE	VAN TSJADISCHE HERKOMST	VON TSCHADISCHER HERKUNFT
824				B1	D'ORIGINE SOUDANAISE	VAN SOEDANESE HERKOMST	VON SUDANISCHER HERKUNFT

ANNEXE 5 : Liste des codes pays**BIJLAGE 5 : Lijst met landcodes**

Code INS NIS code	Date prise en cours Ingangs-datum	Date de suppression Schrappings-datum	Date de mise-à-jour Bijwerkings-datum	Régime linguistique Taalregime B1= double appartenance B1= dubbel behoren	Libellé	Omschrijving	Libellé allemand
825				B1	D'ORIGINE MOZAMBIQUE	VAN MOZAMBIEKSE HERKOMST	VON MOSAMBIKANISCHER HERKUNFT
826				B1	D'ORIGINE BIRMANE	VAN BIRMAANSE HERKOMST	VON BIRMANISCHER HERKUNFT
827				B1	D'ORIGINE MALAGASSY	VAN MALAGASSISCHE HERKOMST	VON MALAGASSISCHER HERKUNFT
828				B1	D'ORIGINE NAMIBIENNE	VAN NAMIBISCHE HERKOMST	VON NAMIBISCHER HERKUNFT
829			24/06/1985	B1	D'ORIGINE GUATEMALTEQUE	VAN GUATEMALAANSE HERKOMST	VON GUATEMALTESISCHE R HERKUNFT
830			24/06/1985	B1	D'ORIGINE CAPVERDIENNE	VAN KAAPVERDISCHE HERKOMST	VON KAPVERDISCHER HERKUNFT
831			24/06/1985	B1	D'ORIGINE LIBYENNE	VAN LIBISCHE HERKOMST	VON LIBISCHER HERKUNFT
832			24/06/1985	B1	D'ORIGINE INDIENNE	VAN INDISCHE HERKOMST	VON INDISCHER HERKUNFT
833			2/04/1986	B1	D'ORIGINE MALAISIEENNE	VAN MALEISE HERKOMST	VON MALAIISCHER HERKUNFT
834			20/01/1987	B1	D'ORIGINE THAILANDAISE	VAN THAISE HERKOMST	VON THAILANDISCHER HERKUNFT
835			20/01/1987	B1	D'ORIGINE PHILIPPINES	VAN FILIPPIJNSE HERKOMST	VON PHILIPPINISCHER HERKUNFT

ANNEXE 5 : Liste des codes pays**BIJLAGE 5 : Lijst met landcodes**

Code INS NIS code	Date prise en cours Ingangs-datum	Date de suppression Schrappings-datum	Date de mise-à-jour Bijwerkings-datum	Régime linguistique Taalregime B1= double appartenance B1= dubbel behoren	Libellé	Omschrijving	Libellé allemand
836			25/06/1987	B1	D'ORIGINE EQUATORIENNE	VAN ECUADORIAANSE HERKOMST	VON ECUADORIANISCHER HERKUNFT
837			7/06/1988	B1	D'ORIGINE BANGLADESHIENNE	VAN BANGLADESHISCHE HERKOMST	VON BANGLADESHISCHER HERKUNFT
838			13/06/1988	B1	D'ORIGINE CAMEROUNAISE	VAN KAMEROENISCHE HERKOMST	VON KAMERUNISCHER HERKUNFT
839			13/09/1988	B1	D'ORIGINE SRILANKAISE	VAN SRILANKAANSE HERKOMST	VON SRILANKESISCHER HERKUNFT
840			13/09/1988	B1	D'ORIGINE BENINOISE	VAN BENIJNSE HERKOMST	VON BENINISCHER HERKUNFT
841			3/03/1989	B1	D'ORIGINE PANAMEENNE	VAN PANAMESE HERKOMST	VON PANAMESISCHER HERKUNFT
842			21/03/1989	B1	D'ORIGINE TIBETAINE	VAN TIBETAANSE HERKOMST	VON TIBETISCHER HERKUNFT
843			12/04/1990	B1	D'ORIGINE NICARAGUAYENNE	VAN NICARAGUAANSE HERKOMST	VON NICARAGUANISCHER HERKUNFT
844			10/05/1990	B1	D'ORIGINE DU SIERRA LEONE	AFKOMSTIG UIT SIERRA LEONE	STAMMEND AUS SIERRA LEONE
845			10/05/1990	B1	D'ORIGINE GABONAISE	AFKOMSTIG UIT GABON	STAMMEND AUS GABUN
846				B1	D'ORIGINE DU BURKINA FASO	AFKOMSTIG UIT BURKINA FASO	STAMMEND AUS BURKINA FASO

ANNEXE 5 : Liste des codes pays**BIJLAGE 5 : Lijst met landcodes**

Code INS NIS code	Date prise en cours Ingangs- datum	Date de suppression Schrappings- datum	Date de mise-à- jour Bijwerkings- datum	Régime linguistique Taalregime B1= double appartenance B1= dubbel behoren	Libellé	Omschrijving	Libellé allemand
847				B1	D'ORIGINE TOGOLAISE	VAN TOGOSE HERKOMST	AUS TOGO STAMMEND
848				B1	D'ORIGINE MAURITANIENNE	VAN MAURITAANSE HERKOMST	VON MAURITANISCHER HERKUNFT
849				B1	D'ORIGINE LIBERIENNE	VAN LIBERIAANSE HERKOMST	VON LIBERIANISCHER HERKUNFT
850				B1	D'ORIGINE NEPALAISE	AFKOMSTIG UIT NEPAL	STAMMEND AUS NEPAL
851				B1	D'ORIGINE DE COTE D'IVOIRE	AFKOMSTIG UIT IVOORKUST	STAMMEND AUS ELFENBEINKUSTE
852				B1	D'ORIGINE NIGERIENNE	VAN NIGERAANSE HERKOMST	VON NIGERISCHER HERKUNFT
853				B1	D'ORIGINE BOSNIAQUE	VAN BOSNISCHE HERKOMST	VON BOSNISCHER HERKUNFT
854				B1	D'ORIGINE OUZBEKS	VAN OEZBEKISTAANSE HERKOMST	VON UZBEKISTANISCHER HERKUNFT
855				B1	D'ORIGINE AZERBAIDJANAISE	VAN AZERBAIDZJAANSE HERKOMST	ASERBAIDSCHAMISCH ER HERKUNFT
856				B1	D'ORIGINE SENEGALAISE	VAN SENEGALESE HERKOMST	VON SENEGALISCHER HERKUNFT
857				B1	D'ORIGINE KENYANE	VAN KENIAANSE HERKOMST	VON KENIANISCHER HERKUNFT
858				B1	D'ORIGINE MOLDAVE	VAN MOLDAVISCHER HERKOMST	VON MOLDAVISCHER HERKUNFT

ANNEXE 5 : Liste des codes pays**BIJLAGE 5 : Lijst met landcodes**

Code INS NIS code	Date prise en cours Ingangs- datum	Date de suppression Schrappings- datum	Date de mise-à- jour Bijwerkings- datum	Régime linguistique Taalregime B1= double appartenance B1= dubbel behoren	Libellé	Omschrijving	Libellé allemand
859				B1	D'ORIGINE CONGOLAISE	VAN CONGOLESE HERKOMST	VON KONGOLESISCHER HERKUNFT
860				B1	D'ORIGINE SLOVENE	VAN SLOVEENSE HERKOMST	VON SLOWENISCHER HERKUNFT
861				B1	D'ORIGINE MALIENNE	VAN MALINESE HERKOMST	VON MALISCHER HERKUNFT
862				B1	D'ORIGINE CENTRAFRICAINE	VAN CENTRAALAFRIKAA NSE HERKOMST	ZENTRALAFRIKANISC HER HERKUNFT
863				B1	D'ORIGINE BIELORUSSE	VAN WITRUSSISCHE HERKOMST	WEISSRUSSISCHER HERKUNFT
864				B1	D'ORIGINE BHOUTANAISE	VAN BHUTANESE HERKOMST	BHUTANISCHER HERKUNFT
865				B1	ORIGINAIRE DES EMIRATS ARABES UNIS	AFKOMSTIG UIT DE VER. ARABISCHE EMIRATEN	AUS DEN VER. ARABISCHEN EMIRATEN STAMM.
866				B1	D'ORIGINE KAZAKH	VAN KAZAKHSTAANSE HERKOMST	VON KASACHISCHER HERKUNFT
867				B1	D'ORIGINE KOWEITIEENNE	VAN KOEWEITSE HERKOMST	VON KUWAITISCHER HERKUNFT
868				B1	D'ORIGINE BAHREINIE	VAN BAHREINSE HERKOMST	VON BAHRAINISCHER HERKUNFT

ANNEXE 5 : Liste des codes pays**BIJLAGE 5 : Lijst met landcodes**

Code INS NIS code	Date prise en cours Ingangs- datum	Date de suppression Schrappings- datum	Date de mise-à- jour Bijwerkings- datum	Régime linguistique Taalregime B1= double appartenance B1= dubbel behoren	Libellé	Omschrijving	Libellé allemand
869				B1	ORIGINAIRE DE GUINEE-BISSAU	VAN GUINEEBISSAUSE HERKOMST	AUS GUINEA-BISSAU STAMMEND
870				B1	ORIGINAIRE DE MYANMAR	VAN MYANMARESE HERKOMST	AUS MYANMAR STAMMEND
900				B1	APATRIDE	VADERLANDSLOOS	STAATENLOS
992				B1	RAYE POUR L'ETRANGER	AFGESCHREVEN NAAR HET BUITENLAND	STREICHUNG ZUM AUSLAND
995				B1	EN MER	OP ZEE	AUF SEE
999				B1	INDETERMINE	ONBEPaald	UNBESTIMMT